

# Nyheter i Timmerweb GIS-klient 1.9.4

Integrations-varianten

# Nyheter, gemensamma

- Uttransportväg/basväg ny vägtyp för avverkningsanmälan
- Förbättrad kontroll vid redigering av text för Textlinjer och Informationspunkter
- Kartlager med Trädhöjdsraster 5m från Laserdata

*Se separata bilder →*

# Nyheter, integration (API-anrop)

- Markera fastighet i Integrations-API (nytt klientanrop)
- Högre upplösning på kartbilder för Detalj- och Översiktskarta till traktdirektiv (förbättring av befintligt *serveranrop*)
- Hämta åtgärdsområden som shapefil (nytt *serveranrop*)

# Uttransportväg/basväg ny vägtyp för avverkningsanmälan (1)

http://tgisbeta.timmerweb.nu/tgis/index.jsp?action=read&isExternId=true&id=1118312&filter=true

Timmerweb GIS

Arkiv Redigera Visa Favoriter Verktyg Hjälp

Norrskog: Testanvändare Norrskog Metria Slickness

**Sökning & Attribut**

Sökning **Åtgärdsobjekt** Dokume

Attribut

Åtgärdsområden (2) +

Avvikande åtgärdsytor (0) +

Hänsynsområden (1) +

Nödkoordinat (1) +

Vägar (0) -

Na... Vägtyp An... Län...

Ingen geometri

Virkesavlägg (3) +

Informationspunkter (1) +

Textlinjer (0) +

Spara Gå till Traktdirektiv Rapport

**Lager och Teckenförklaring**

Lager Teckenförklaring

- Shapeimport
- Åtgärdsobjekt
  - Åtgärdsområden namn
  - Åtgärdsområden etikett
  - Informationspunkter
  - Nödkoordinater
  - Virkesavlägg
  - Textlinjer
  - Vägar
  - Avvikande åtgärdsytor
  - Hänsynsområden
  - Arkiverade åtgärdsobjekt
  - Åtgärdsområden
  - Åtgärdsområden, per åtgärd
- S-Plan
  - Planytor, Åtgärder
  - Planytor, Målklasser (vita)
  - Planytor, Målklasser (svarta)
- Särskilt värdefulla vatten
- Natur och Kultur
- Fastigheter

Opacitet

50 m

1 : 2 500 Sweref 99 TM: 7034671, 486111 (N, E)

100 %

metria

# Uttransportväg/basväg ny vägtyp för avverkningsanmälan (2)

Arkiv Redigera Visa Favoriter Verktyg Hjäl

Norrskog: Testanvändare Norrskog Metria Slickness

Sökning & Attribut

Sökning Åtgärdsobjekt Dokume

Attribut

Åtgärdsområden (2)

Avvikande åtgärdsytor (0)

Hänsynsområden (1)

Nödkoordinat (1)

Vägar\* (1)

Na...	Vägtyp	An...	Län...
	Uttransportväg/bas...		178

Virkesavlägg (3)

Informationspunkter (1)

Textlinjer (0)

Spara Gå till Traktdirektiv Rapport

Lager och Teckenförklaring

Lager Teckenförklaring

Röjning

Övrigt

Hänsynsområden

Hänsynsområde

Vägar

Bilväg

Skotväg

Dikesrensning

Skyddsdikey

Uttransport

Övrig

Textlinjer

Textlinje

Etikett SV

Etikett NO

Etikett NV

Etikett SO

Virkesavlägg

Virkesavlägg

50 m

1 : 2 500 Sweref 99 TM: 7034778, 486178 (N, E)

100 %

metria

# Uttransportväg/basväg ny vägtyp för avverkningsanmälan (3)

http://tgisbeta.timmerweb.nu/tgis/index.jsp?action=read&isExternId=true&id=1118312&filter=true

Timmerweb GIS

Arkiv Redigera Visa Favoriter Verktyg Hjäl

Norrskog: Testanvändare Norrskog Metria Slickness

Sökning & Attribut

Sökning Åtgärdsobjekt Dokume

Attribut

Åtgärdsområden (2)

Avvikande åtgärdsytor (0)

Hänsynsområden (1)

Nödkoordinat (1)

Vägar (1)

Na...	Vägtyp	An...	Län...
	Uttransportväg/bas...	178	

Virkesavlägg (3)

Informationspunkter (1)

Textlinjer (0)

Spara Gå till Traktdirektiv Rapport

Lager och Teckenförklaring

Lager Teckenförklaring

Röjning

Övrig

Hänsynsområden

Hänsynsområde

Vägar

Bilväg

Skotväg

Dikesrensning

Skyddsdikey

Uttransport

Övrig

Textlinjer

Textlinje

Etikett SV

Etikett NO

Etikett NV

Etikett SO

Virkesavlägg

Virkesavlägg

50 m

1: 2 500 Sweref 99 TM: 7034739, 486088 (N, E)

100 %

metria

# Uttransportväg/basväg ny vägtyp för avverkningsanmälan (4)

The interface includes a navigation menu with options: Arkiv, Redigera, Visa, Favoriter, Verktyg, and Hjälp. The user is logged in as "Norrskog: Testanvändare Norrskog" with the role "Metria Slickness".

The main map area shows a topographic map with a road network. A red arrow points to a road segment labeled "1:2>1". The map includes a scale bar for 100 meters and a coordinate system of "Sweref 99 TM: 7034739, 486088 (N, E)".

The left sidebar, titled "Sökning & Attribut", shows a search filter for "Åtgärdsobjekt". The search results table is as follows:

Na...	Vägtyp	An...	Län...
Uttransportväg/bas...		178	

The right sidebar, titled "Lager och Teckenförklaring", shows the legend for the map layers:

- Lager**
  - Röjning
  - Övrigt
- Hänsynsområden**
  - Hänsynsområde
- Vägar**
  - Bilväg
  - Skotväg
  - Dikesrensning
  - Skyddsdikey
  - Uttransport
  - Övrig
- Textlinjer**
  - Textlinje
  - Etikett SV
  - Etikett NO
  - Etikett NV
  - Etikett SO
- Virkesavlägg**
  - Virkesavlägg

The bottom right corner of the application shows a zoom level of 100% and the Metria logo.

# FÖRBÄTTRAD KONTROLL VID REDIGERING AV TEXT...

# ...text för Textlinjer och Infop. (1)

# ...text för Textlinjer och Infop. (2)

Lång text radbryts...

Detta är en lång text som breder ut sig långt åt nordost.

metria

# ...text för Textlinjer och Infop. (3)

- Arkiv**: Shows "Norra Skogsägarna: Testanvändare Norra Skogsägarna" and "Metria Slickness".
- Sökning & Attribut**: A sidebar with search filters like "Åtgärdsobjekt", "Dokument (1)", "Attribut", "Åtgärdsområden (1)", "Avvikande åtgärdsytor (0)", "Hänsynsområden (0)", "Nödkoordinat (1)", "Vägar (0)", "Virkesavlägg (1)", and "Informationspunkter\* (1)".
- Text**: A text editor window with a red arrow pointing to it. It contains the text "Detta är en ännu längre text som b...".
- Map**: A central map view showing a forested area with a purple text annotation: "Detta är en lång text som breder ut sig långt åt nordost." A red arrow points to this annotation.
- Textlinjer (1)**: A section at the bottom left of the map area.
- Bottom Bar**: Includes "Spara", "Gå till", "Traktdirektiv", and "Rapport". It also shows a scale of 1:10 000 and coordinates "Sweref 99 TM: 7198552, 639841 (N, E)".

The "metria" logo is visible in the bottom right corner.

# ...text för Textlinjer och Infop. (4)

- Arkiv**: Shows "Norra Skogsägarna: Testanvändare Norra Skogsägarna" and "Metria Slickness".
- Sökning & Attribut**: Includes tabs for "Sökning", "Åtgärdsobjekt", and "Dokument (1)". It lists various attributes like "Åtgärdsområden (1)", "Avvikande åtgärdsytor (0)", "Hänsynsområden (0)", "Nödkoordinat (1)", "Vägar (0)", "Virkesavlägg (1)", and "Informationspunkter (1)".
- Text**: A text input field contains "Detta är en ännu längre text som b...".
- Textlinjer (1)**: A panel at the bottom left.

The central map area displays a topographic map with a green grid overlay. Two text annotations are present:

- A purple text box with the text: "Detta är en lång text som breder ut sig långt åt nordost." A purple line points from this text to a specific location on the map.
- A white text box with the text: "Detta är en ännu längre text som breder ut sig åt öster, som är standard för Informationspunkter." A red arrow points from this text to another location on the map.

A large grey box with orange text "Lång text radbryts..." is overlaid on the map. The bottom of the interface shows a scale of "1 : 10 000" and coordinates "Sweref 99 TM: 7198552, 639841 (N, E)". The "metria" logo is visible in the bottom right corner.

# ...text för Textlinjer och Infop. (5)

Detalj-karta,  
(kartbild för  
traktdirektiv):

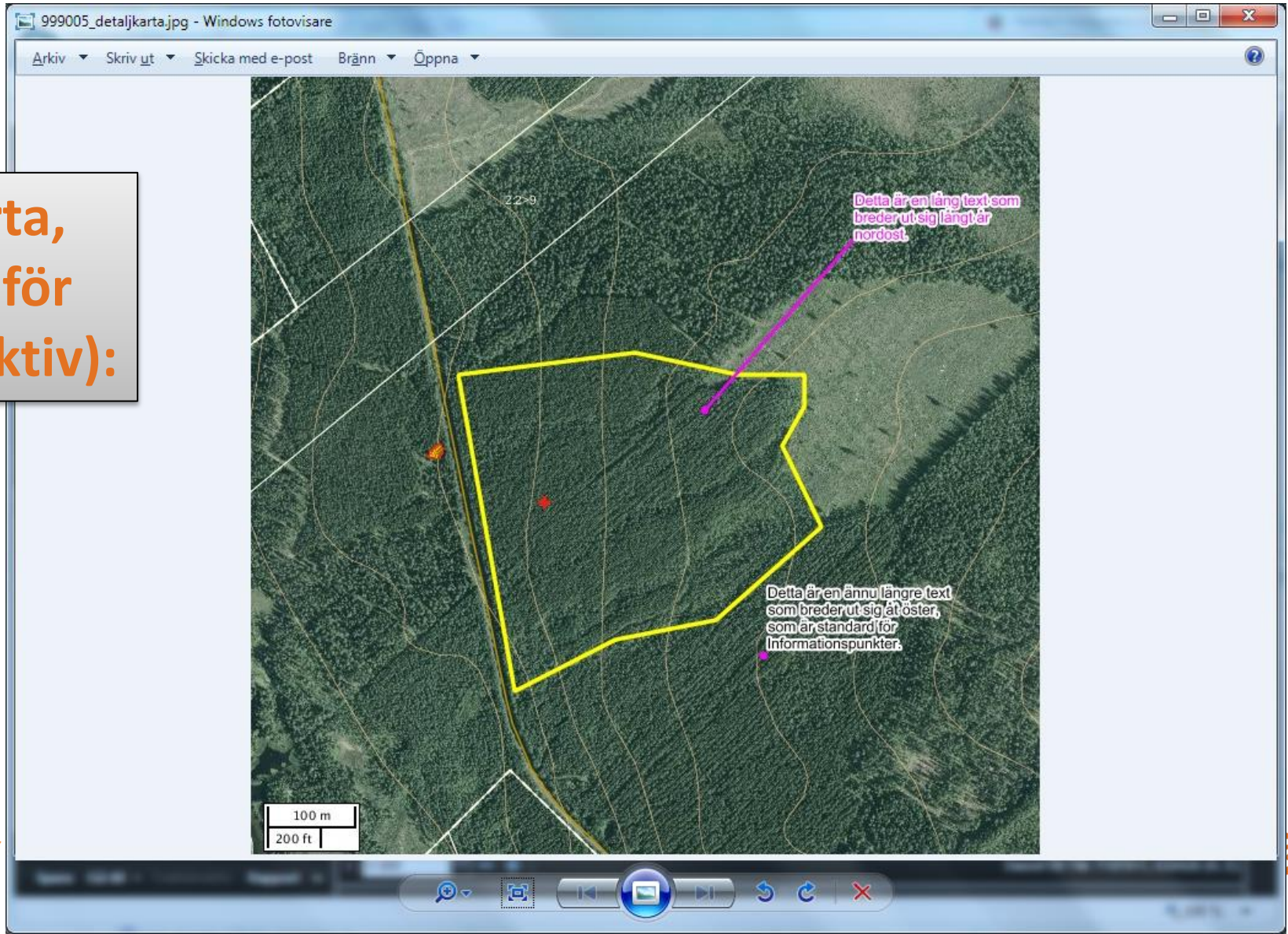

# KARTLAGER MED TRÄDHÖJDSRASTER 5M FRÅN LASERDATA

# Kartlager med Trädhöjdsraster 5m från Laserdata (1)

**Navigation and Search:**

- Buttons: Arkiv, Redigera, Visa, Favoriter, Verktyg, Hjälp.
- User: Norrskog: Testanvändare Norrskog
- Map Style: Metria Slickness

**Sökning & Attribut (Left Panel):**

- Attribut: +
- Åtgärdsområden (2): +
- Avvikande åtgärdsytor (0): +
- Hänsynsområden (1): +
- Nödkoordinat (1): +
- Vägar (1): +
- Virkesavlägg (3): +
- Informationspunkter (1): +
- Textlinjer (0): +

**Map (Center):**

The map displays a 5m tree height raster (Trädhöjdsraster 5m) overlaid on a cadastral map. The raster uses a color scale from green (low) to red (high). Labels on the map include: Tagmyren, Gammalbodarna, Sunden, Loväsbrännan, Loväsen, Björkmyren, Kojplats, ÖTTERS GÅRD, Fångstörp, Flakation, PRIS GÅRD, Rödmyren, and Bäckrolvsböcken. A scale bar indicates 200 meters. The map is projected using Sweref 99 TM: 7032099, 482981 (N, E).

**Lager och Teckenförklaring (Right Panel):**

- Lager:**
  - ÖSI punkter
  - ÖSI kartor
  - Avverkningsanmälningar
  - Vägar (NVDB)
  - Övrigt, Metria Maps
  - Flygfoto
  - Metainfo för Ortofoton
  - Stormbilder Norrskog 2013
  - Skogliga grunddata
    - Trädhöjdsraster 5m
    - Virkesvolym
    - Grundyta
    - Medeldiameter
  - Skuggad Markmodell
- Baslager:**
  - Ortofoton färg 0,5m
  - Ortofoton s/v 1m
  - Satellitbilder 2014
  - Satellitbilder 2013
  - Satellitbilder 2012
  - Marktytor, Metria Maps

**Opacitet:** A slider control for adjusting the opacity of the selected layer.

**Bottom Bar:**

- Buttons: Spara, Gå till, Traktdirektiv, Rapport
- Scale: 1 : 20 000
- Projection: Sweref 99 TM: 7032099, 482981 (N, E)
- Zoom: 100 %

# Kartlager med Trädhöjdsraster 5m från Laserdata (2)

The interface includes a menu bar with options: Arkiv, Redigera, Visa, Favoriter, Verktyg, and Hjälp. The user is logged in as "Norrskog: Testanvändare Norrskog" with the role "Metria Slickness".

The main map area shows a 3D terrain visualization with a color-coded tree height raster (5m resolution). The map is overlaid with a yellow rectangular selection box. Labels on the map include: Mangbodarna, Beggöken, Styrsmynen, Ottersgårds-Gammalbodarna, Sunden, Hårkan, Ottersgård, Håsas, Prisgård, and Ofjansbodarna. A scale bar at the bottom left indicates 1000 meters.

The left sidebar, titled "Sökning & Attribut", shows search results for "Åtgärdsobjekt":

- Åtgärdsområden (2)
- Avvikande åtgärdsytor (0)
- Hänsynsområden (1)
- Nödkoordinat (1)
- Vägar (1)
- Virkesavlägg (3)
- Informationspunkter (1)
- Textlinjer (0)

The right sidebar, titled "Lager och Teckenförklaring", shows the layer configuration:

- ÖSI punkter
- ÖSI kartor
- Avverkningsanmälningar
- Vägar (NVDB)
- Övrigt, Metria Maps
- Flygfoto
- Metainfo för Ortofoton
- Stormbilder Norrskog 2013
- Skogliga grunddata
  - Trädhöjdsraster 5m
  - Virkesvolym
  - Grundyta
  - Medeldiameter
- Skuggad Markmodell
- Baslager
  - Ortofoton färg 0,5m
  - Ortofoton s/v 1m
  - Satellitbilder 2014
  - Satellitbilder 2013
  - Satellitbilder 2012
  - Marktytor, Metria Maps

The bottom status bar shows the scale "1 : 50 000", the coordinate system "Sweref 99 TM: 7033922, 484002 (N, E)", and the zoom level "100 %".