

Nyheter i Timmerweb GIS-klient 1.9.4

Integrations-varianten

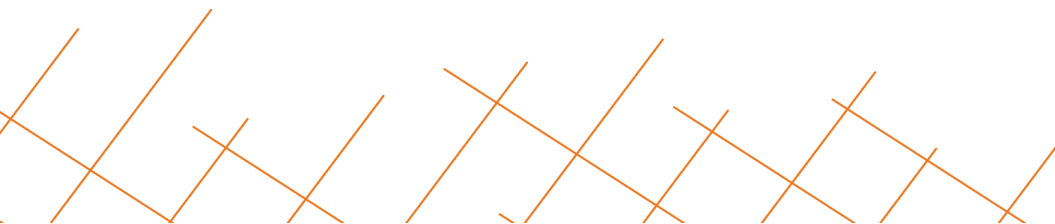

Buggrättning

- ✓ Fornminnen visas med fel symbol i kartan

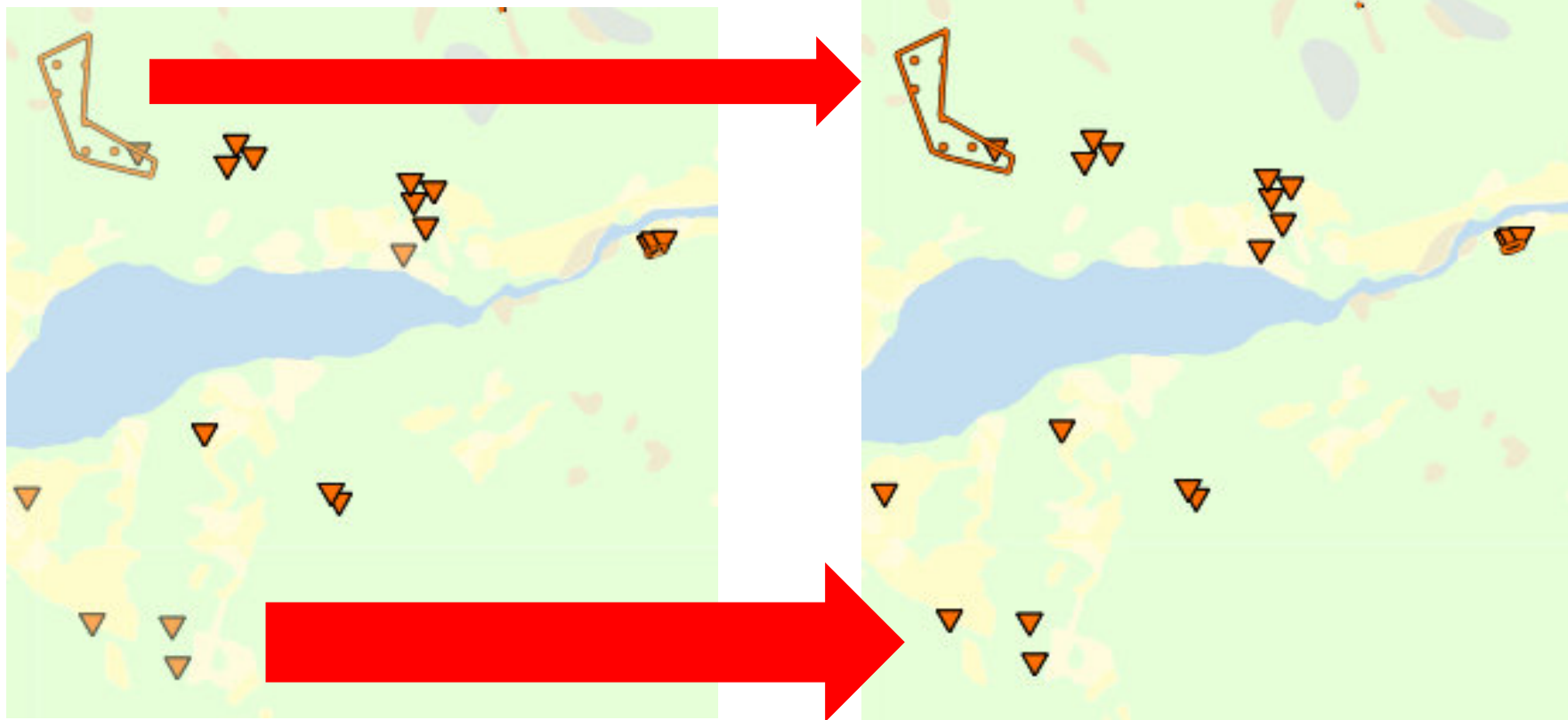

Nyheter, gemensamma

- Uttransportväg/basväg ny vägtyp för avverkningsanmälan
- Förbättrad kontroll vid redigering av text för Textlinjer och Informationspunkter
- Kartlager med Trädhöjdsraster 5m från Laserdata

Se separata bilder →

Nyheter, integration (API-anrop)

- Markera fastighet i Integrations-API (nytt klientanrop)
- Högre upplösning på kartbilder för Detalj- och Översiktskarta till traktdirektiv (förbättring av befintligt *serveranrop*)
- Hämta åtgärdsområden som shapefil (nytt *serveranrop*)

UTTRANSPORTVÄG/BASVÄG NY VÄGTYP FÖR AVVERKNINGSANMÄLAN

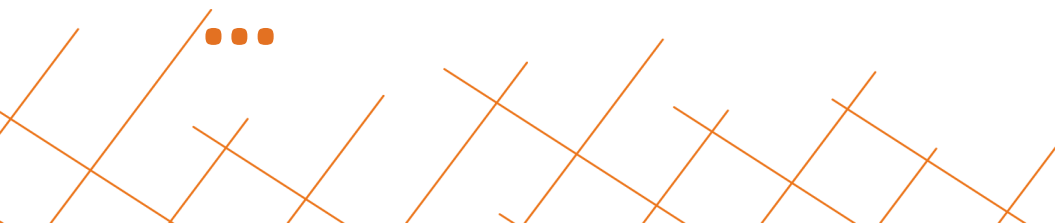

Uttransportväg/basväg ny vägtyp för avverkningsanmälan (1)

http://tgisbeta.timmerweb.nu/tgis/index.jsp?action=read&isExternId=true&id=1118312&filter=true

Timmerweb GIS

Arkiv Redigera Visa Favoriter Verktyg Hjälp

Norrskog: Testanvändare Norrskog Metria Slickness

Sökning & Attribut

Sökning **Åtgärdsobjekt** Dokume

Attribut

- Åtgärdsområden (2)
- Avvikande åtgärdsytor (0)
- Hänsynsområden (1)
- Nödkoordinat (1)
- Vägar (0)

Na... Vägtyp An... Län...

Ingen geometri

Virkesavlägg (3)

Informationspunkter (1)

Textlinjer (0)

Spara Gå till Traktdirektiv Rapport

Lager och Teckenförklaring

Lager Teckenförklaring

- Shapeimport
- Åtgärdsobjekt
 - Åtgärdsområden namn
 - Åtgärdsområden etikett
 - Informationspunkter
 - Nödkoordinater
 - Virkesavlägg
 - Textlinjer
 - Vägar
 - Avvikande åtgärdsytor
 - Hänsynsområden
 - Arkiverade åtgärdsobjekt
 - Åtgärdsområden
 - Åtgärdsområden, per åtgård
- S-Plan
 - Planytor, Åtgärder
 - Planytor, Målklasser (vita)
 - Planytor, Målklasser (svarta)
- Särskilt värdefulla vatten
- Natur och Kultur
- Fastigheter

Opacitet

1 : 2 500 Sweref 99 TM: 7034671, 486111 (N, E)

100 %

Uttransportväg/basväg ny vägtyp för avverkningsanmälan (2)

The interface includes a menu bar with "Arkiv", "Redigera", "Visa", "Favoriter", "Verktyg", and "Hjälp". Below the menu, the user is logged in as "Metria Slickness" in the "Norrskog: Testanvändare Norrskog" environment.

The main map area shows a geographical view with various road types and features. A red circle highlights a specific road type on the map. A red arrow points from the left side of the image to the "Uttransportväg/basväg" entry in the "Vägar*" table.

The "Sökning & Attribut" panel on the left shows a search for "Åtgärdsobjekt". The "Vägar*" table lists the following entries:

Na...	Vägtyp	An...	Län...
	Uttransportväg/bas...		178

The "Lager och Teckenförklaring" panel on the right shows the legend for the map. The "Vägar" section includes the following entries:

- Bilväg
- Skotväg
- Dikesrensning
- Skyddsdikey
- Uttransport
- Övrig

The "Textlinjer" section includes the following entries:

- Textlinje
- Etikett SV
- Etikett NO
- Etikett NV
- Etikett SO

The "Virkesavlägg" section includes the following entry:

- Virkesavlägg

The bottom of the interface shows a scale bar (50 m), a zoom level of 1:2500, and the coordinates Sweref 99 TM: 7034778, 486178 (N, E). The Metria logo is visible in the bottom right corner.

Uttransportväg/basväg ny vägtyp för avverkningsanmälan (3)

http://tgisbeta.timmerweb.nu/tgis/index.jsp?action=read&isExternId=true&id=1118312&filter=true

Timmerweb GIS

Arkiv Redigera Visa Favoriter Verktyg Hjälp

Norrskog: Testanvändare Norrskog Metria Slickness

Sökning & Attribut

Sökning Åtgärdsobjekt Dokume

Attribut

Åtgärdsområden (2)

Avvikande åtgärdsytor (0)

Hänsynsområden (1)

Nödkoordinat (1)

Vägar (1)

Na...	Vägtyp	An...	Län...
Uttransportväg/bas...			178

Virkesavlägg (3)

Informationspunkter (1)

Textlinjer (0)

Spara Gå till Traktdirektiv Rapport

Lager och Teckenförklaring

Lager Teckenförklaring

Röjning

Övrigt

Hänsynsområden

Hänsynsområde

Vägar

Bilväg

Skotväg

Dikesrensning

Skyddsdikey

Uttransport

Övrig

Textlinjer

Textlinje

Etikett SV

Etikett NO

Etikett NV

Etikett SO

Virkesavlägg

Virkesavlägg

50 m

1 : 2 500 Sweref 99 TM: 7034739, 486088 (N, E)

100 % metria

Uttransportväg/basväg ny vägtyp för avverkningsanmälan (4)

The interface includes a menu bar with options: Arkiv, Redigera, Visa, Favoriter, Verktyg, and Hjälp. The user is logged in as "Metria Slickness" under the "Norrskog: Testanvändare Norrskog" profile.

The main map area shows a topographic map with various road types and features. A red arrow points to a specific road type labeled "1 12>1". The map also shows a "Kojplats" (campsite) and a scale bar indicating 100 meters. The map coordinates are Sweref 99 TM: 7034739, 486088 (N, E).

The left sidebar contains a "Sökning & Attribut" section with a table of search results:

Na...	Vägtyp	An...	Län...
	Uttransportväg/bas...	178	

The right sidebar contains a "Lager och Teckenförklaring" section with a legend for road types and other features:

- Röjning
- Övrig
- Hänsynsområden
- Hänsynsområde
- Vägar
 - Bilväg
 - Skotväg
 - Dikesrensning
 - Skyddsdikey
 - Uttransport
 - Övrig
- Textlinjer
 - Textlinje
 - Etikett SV
 - Etikett NO
 - Etikett NV
 - Etikett SO
- Virkesavlägg
 - Virkesavlägg

The bottom right corner of the application shows a zoom level of 100% and the Metria logo.

FÖRBÄTTRAD KONTROLL VID REDIGERING AV TEXT...

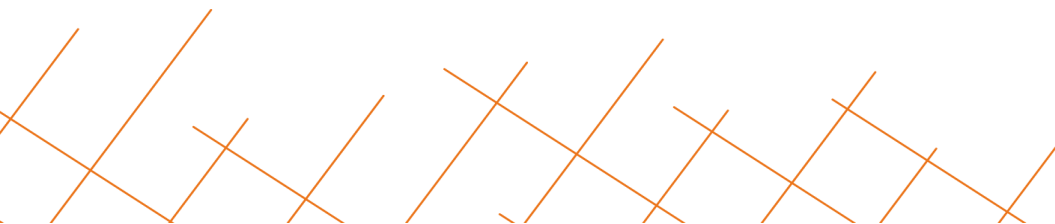

...text för Textlinjer och Infop. (1)

The main area is a map of a forested area with various overlays. A red arrow points to a blue line on the map. Another red arrow points to a text input field in the sidebar. The sidebar is titled "Sökning & Attribut" and contains a list of attributes with expand/collapse buttons:

- Åtgärdsområden (1)
- Avvikande åtgärdsytor (0)
- Hänsynsområden (0)
- Nödkoordinat (1)
- Vägar (0)
- Virkesavlägg (1)
- Informationspunkter (0)
- Textlinjer* (1)

The "Textlinjer*" section is expanded, showing a table with the following content:

Text	Position
Detta är en lång text som bre...	NO

At the bottom of the sidebar, there are buttons for "Spara", "Gå till", "Traktdirektiv", and "Rapport". The map area includes a scale bar showing "1 : 10 000" and a coordinate system indicator "Sweref 99 TM: 7198527, 639040 (N, E)". The bottom right corner of the browser window shows "100 %".

...text för Textlinjer och Infop. (2)

...text för Textlinjer och Infop. (3)

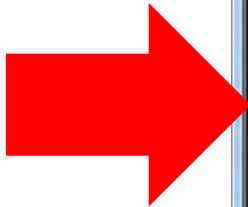

...text för Textlinjer och Infop. (4)

The interface features a search and attribute panel on the left with the following sections:

- Sökning & Attribut**
- Sökning**: Åtgärdsobjekt, Dokument (1)
- Attribut**: Åtgärdsområden (1), Avvikande åtgärdsytor (0), Hänsynsområden (0), Nödkoordinat (1), Vagar (0), Virkesavlägg (1), Informationspunkter (1)
- Text**: A text input field containing "Detta är en ännu längre text som b..." with a "Text" button and a close icon.
- Textlinjer (1)**: A section with "Spara", "Gå till", "Traktdirektiv", and "Rapport" buttons.

The main map area displays a topographic map with various annotations:

- A purple line annotation with the text: "Detta är en lång text som breder ut sig långt åt nordost." (This is a long text that spreads out far to the northeast.)
- A red arrow points to a blue dot annotation with the text: "Detta är en ännu längre text som breder ut sig åt öster, som är standard för Informationspunkter." (This is an even longer text that spreads out to the east, which is standard for information points.)
- A large grey box with orange text in the center of the map reads: "Lång text radbryts..." (Long text wraps...)

The bottom of the map shows a scale of 1:10 000 and coordinates: "Sweref 99 TM: 7198552, 639841 (N, E)". The bottom right corner of the application window shows a zoom level of 100% and the "metria" logo.

...text för Textlinjer och Infop. (5)

Detalj-karta,
(kartbild för
traktdirektiv):

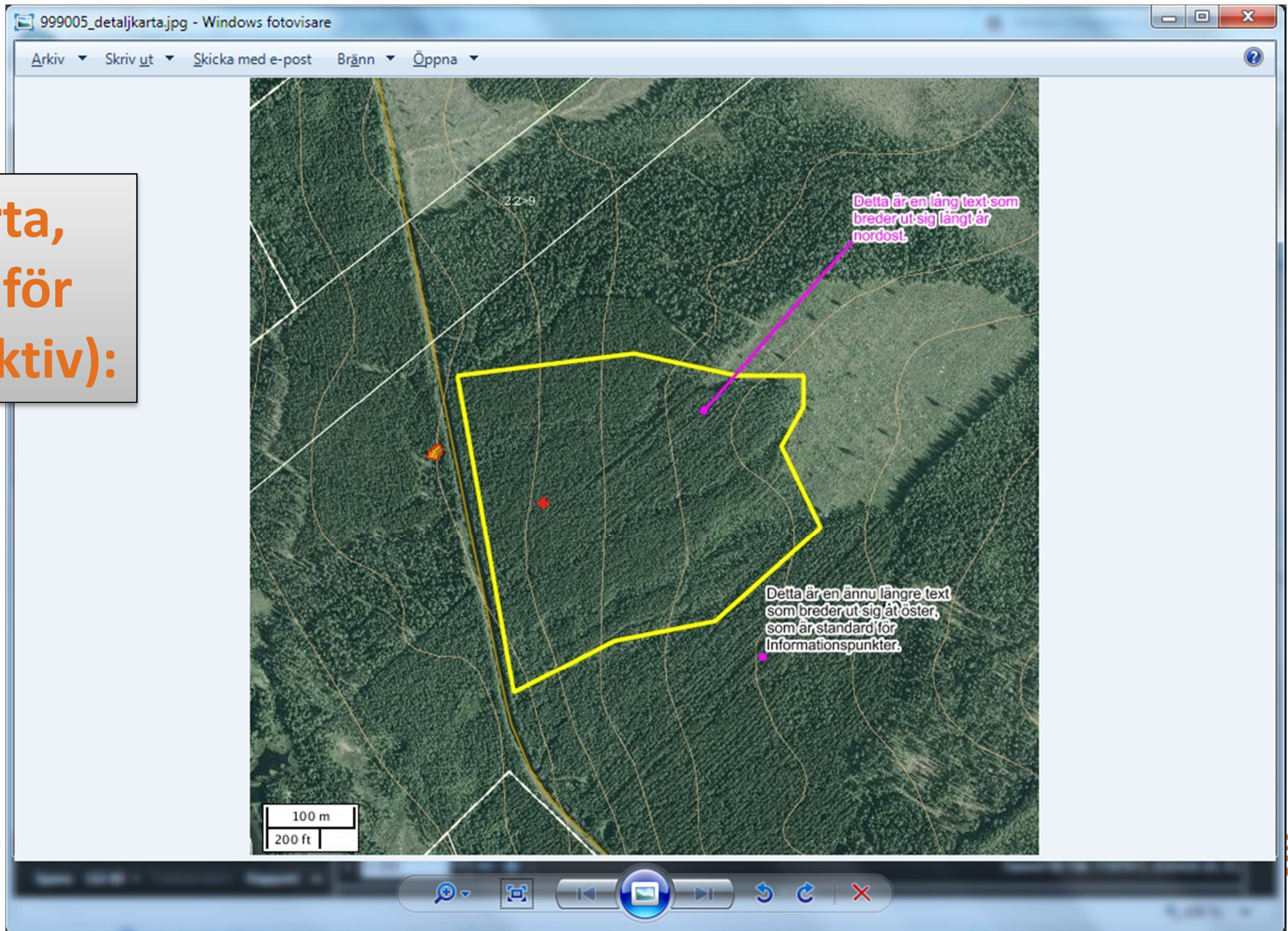

KARTLAGER MED TRÄDHÖJDSRASTER 5M FRÅN LASERDATA

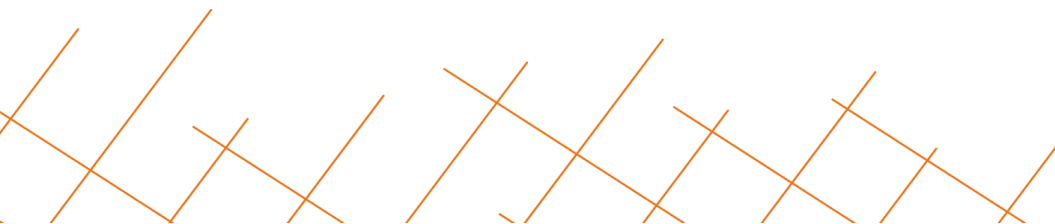

Kartlager med Trädhöjdsraster 5m från Laserdata (1)

The interface includes a menu bar with options: Arkiv, Redigera, Visa, Favoriter, Verktyg, and Hjälp. The user is logged in as "Norrskog: Testanvändare Norrskog" with the role "Metria Slickness".

The main map area shows a 5m tree height raster (Trädhöjdsraster 5m) overlaid on a map of a forest area. The map is color-coded by elevation, with red and orange indicating higher elevations and green and yellow indicating lower elevations. Labels on the map include "Tågmyren", "Gammalbodarna", "Sunden", "Loväshöjden", "Loväsen", "Björktjärnen", "Kojplats", "Fångstgröp", "ÖTTERS GÅRD", "Bäckrolaböcken", "Flakafön", "Rödmjeren", and "PRISGÅRD". A scale bar indicates 200 meters.

The left sidebar contains a "Sökning & Attribut" section with a search bar and a list of attributes:

- Åtgärdsområden (2)
- Avvikande åtgärdsytor (0)
- Hänsynsområden (1)
- Nödkoordinat (1)
- Vägar (1)
- Virkesavlägg (3)
- Informationspunkter (1)
- Textlinjer (0)

The right sidebar contains a "Lager och Teckenförklaring" section with a list of layers and symbols:

- ÖSI punkter
- ÖSI kartor
- Avverkningsanmälningar
- Vägar (NVDB)
- Övrigt, Metria Maps
- Flygfoto
- Metainfo för Ortofoton
- Stormbilder Norrskog 2013
- Skogliga grunddata
- Trädhöjdsraster 5m (checked)
- Virkesvolym
- Grundyta
- Medeldiameter
- Skuggad Markmodell
- Baslager
 - Ortofoton färg 0,5m
 - Ortofoton s/v 1m
 - Satellitbilder 2014
 - Satellitbilder 2013
 - Satellitbilder 2012
 - Marktytor, Metria Maps (selected)

The bottom of the interface shows a scale of 1:20 000, a coordinate system of Sweref 99 TM: 7032099, 482981 (N, E), and a zoom level of 100%.

Kartlager med Trädhöjdsraster 5m från Laserdata (2)

The interface includes a menu bar with options: Arkiv, Redigera, Visa, Favoriter, Verktyg, and Hjälp. The user is logged in as "Norrskog: Testanvändare Norrskog" with the role "Metria Slickness".

The main map area shows a 5m tree height raster (Trädhöjdsraster 5m) overlaid on a geographic map. The map is color-coded, with red and orange indicating higher elevations and green/yellow indicating lower elevations. Labels on the map include: Mangbodarna, Boggböken, Sjönsmyren, Sunden, Ottersgårds-Gammalbodarna, Hårkan, Ottersgård, Håsbås, Pråsgård, and Karl-Bjalsökarna. A scale bar at the bottom left indicates 1000 meters.

The left sidebar, titled "Sökning & Attribut", shows search results for "Åtgärdsobjekt":

- Åtgärdsområden (2)
- Avvikande åtgärdsytor (0)
- Hänsynsområden (1)
- Nödkoordinat (1)
- Vägar (1)
- Virkesavlägg (3)
- Informationspunkter (1)
- Textlinjer (0)

The right sidebar, titled "Lager och Teckenförklaring", shows the layer list:

- ÖSI punkter
- ÖSI kartor
- Avverkningsanmälningar
- Vägar (NVDB)
- Övrigt, Metria Maps
- Flygfoto
- Metainfo för Ortofoton
- Stormbilder Norrskog 2013
- Skogliga grunddata
- Trädhöjdsraster 5m** (checked)
- Virkesvolym
- Grundyta
- Medeldiameter
- Skuggad Markmodell
- Baslager
 - Ortofoton färg 0,5m
 - Ortofoton s/v 1m
 - Satellitbilder 2014
 - Satellitbilder 2013
 - Satellitbilder 2012
 - Marktytor, Metria Maps

The bottom status bar shows the scale "1 : 50 000" and the coordinates "Sweref 99 TM: 7033922, 484002 (N, E)". The zoom level is set to 100%.