

Nyheter i Timmerweb GIS-klient 1.7.1

Integrations-varianten...

2014-10-21

TIMMER-1401:

KONTROLL AV TEXTERNAS LÄNGD OCH PLACERING FÖR TEXTLINJER OCH INFORMATIONSPUNKTER

FÖRE: Textlinje med lång text

Left Sidebar (Sökning & Attribut):

- Sökning & Attribut:** Includes tabs for 'Sökning', 'Åtgärdsobjekt', and 'Dokument'.
- Attribut:** A form with the following fields:
 - Namn: 31786
 - Beskrivning: ÄNÅSET 1:5 Olofsson Erling och Margareta
 - Anmärkning: (empty)
 - Åtgärd: Föryngringsavve
 - Objektstatus: Preliminär
 - Total areal (Ha): 2
 - Avverkningsanmäld
 - Id: 66492
 - Extern-Id: 31786
- Åtgärdsområden (1):** +
- Avvikande åtgärdsytor (0):** +
- Hänsynsområden (0):** +
- Nödkoordinat (1):** +
- Vägar (0):** +
- Virkesavlägg (1):** +
- Buttons: Spara, Gå till, Traktdirektiv, Rapport

Central Map:

- Shows an aerial view of a forested area with a highlighted polygon in green and yellow.
- Annotations on the map include '3.20>7', '1.13>3', and '1.30>2'.
- A purple arrow points to a text annotation: 'Spara någon enstaka tall och björk'.
- Map controls include a scale of 1:5 000 and a north arrow.

Right Sidebar: 'Lager och Teckenförklaring'

Bottom Right: 'metria' logo

FÖRE: Kartbild- detaljkarta

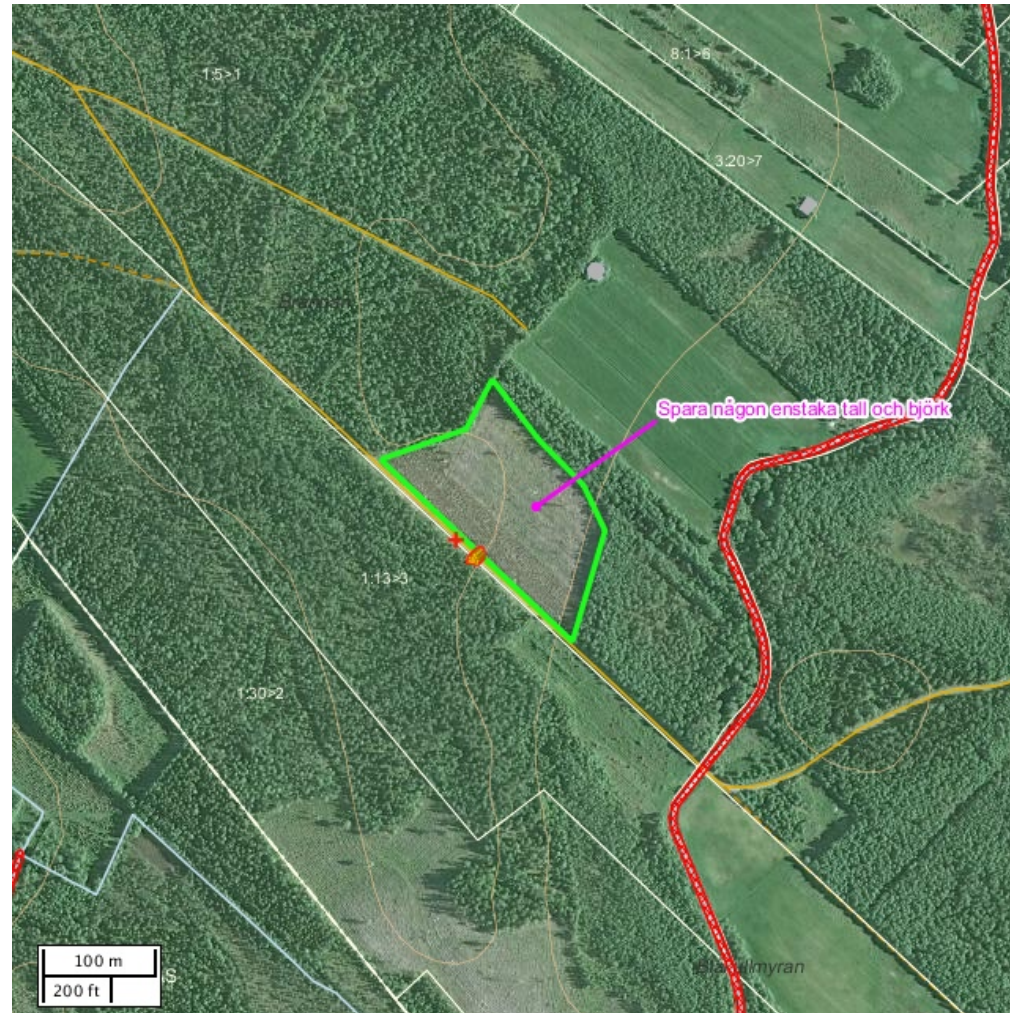

FÖRE: Kartbild- skördarkarta

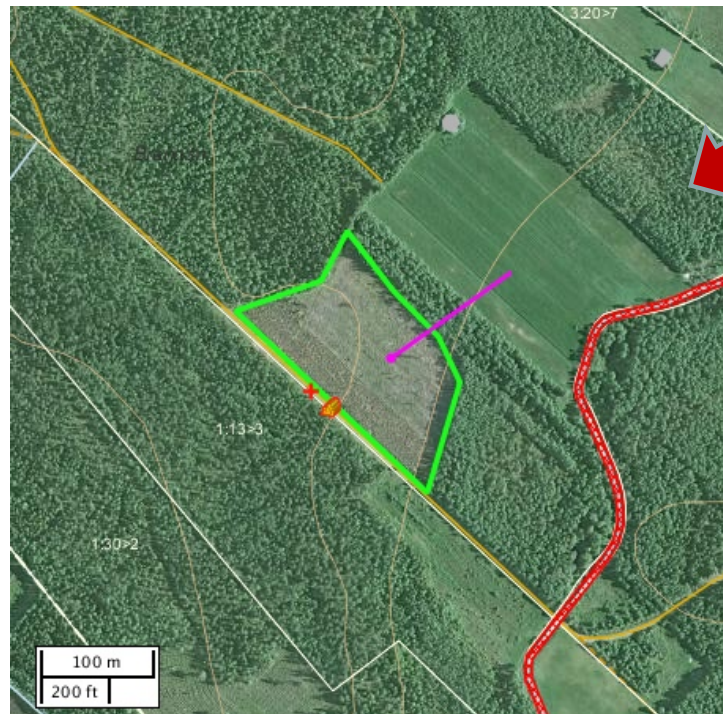

PROBLEM!
Texten har fallit bort...
(har hamnat utanför kanten)

EFTER: Kontroll vid Spara (1)

The interface includes a menu bar with "Arkiv", "Redigera", "Visa", "Favoriter", "Verktyg", and "Hjälp". The main content area is divided into several sections:

- Arkiv**: A dropdown menu.
- Sökning & Attribut**: A section with tabs for "Sökning", "Åtgärdsobjekt", and "Dokument". It lists various attributes with counts: "Åtgärdsområden (1)", "Avvikande åtgärdsytor (0)", "Hänsynsområden (0)", "Nödkoordinat (1)", "Vägar (0)", "Virkesavlägg (1)", "Informationspunkter (0)", and "Textlinjer (1)".
- Map**: A central aerial map showing a forested area with a highlighted polygon. A purple arrow points to the polygon with the text "Spara någon enstaka tall och björk".
- Lager och Teckenförklaring**: A vertical sidebar on the right.
- Bottom Bar**: Contains the "Spara" button, "Gå till", "Traktdirektiv", and "Rapport" options. A red arrow points to the "Spara" button.

The bottom right corner of the map shows the scale "1: 5 000" and the coordinates "Sweref 99 TM: 7130803, 742857 (N, E)". The Metria logo is visible in the bottom right corner.

EFTER: Kontroll vid Spara (2)

The main map area displays a satellite view of a forested area with a yellow polygon and a purple line. A text label "Spara någon enstaka tall och björk" is positioned near the polygon. A red arrow points from the left towards the error message box.

An error message box is overlaid on the map, titled "Fel!". The message reads: "Meddelande från servern: 'textLinje[Spara någon enstaka tall och ...] (lim: 20)' Text ligger för nära objektets högra kant!". The message box has an "OK" button.

The bottom of the application shows a scale of 1:5000 and coordinates "Sweref 99 TM: 7131030, 743400 (N, E)". The Metria logo is visible in the bottom right corner.

EFTER: Åtgärd 1- byta position

The interface includes a menu bar with "Arkiv", "Redigera", "Visa", "Favoriter", "Verktyg", and "Hjälp". The main content area is divided into a left sidebar, a central map, and a right sidebar.

Left Sidebar (Sökning & Attribut):

- Sökning: **Åtgärdsobjekt** (selected), Dokument
- Attribut: +
- Åtgärdsområden (1): +
- Avvikande åtgärdsytor (0): +
- Hänsynsområden (0): +
- Nödkoordinat (1): +
- Vägar (0): +
- Virkesavlägg (1): +
- Informationspunkter (0): +
- Textlinjer* (1): -

Map: Aerial view of a forested area with a highlighted polygon. A blue arrow points to a specific location within the polygon with the text "Spara någon enstaka tall och björk".

Right Sidebar (Lager och Teckenförklaring): Contains a vertical list of layers and symbols.

Bottom Panel:

- Text: Spara någon enstaka t... NV
- Position: NV
- Buttons: [Save], [Cancel]
- Bottom bar: Spara, Gå till, Traktdirektiv, Rapport
- Scale: 1: 5 000
- Coordinates: Sweref 99 TM: 7130868, 742616 (N, E)
- Zoom: 100 %

Red arrows indicate the flow of information: one points from the "NV" position field to the "Spara någon enstaka t..." text field, and another points from the "Spara någon enstaka t..." text field to the "Spara" button.

EFTER: Åtgärd 2- flytta textläge

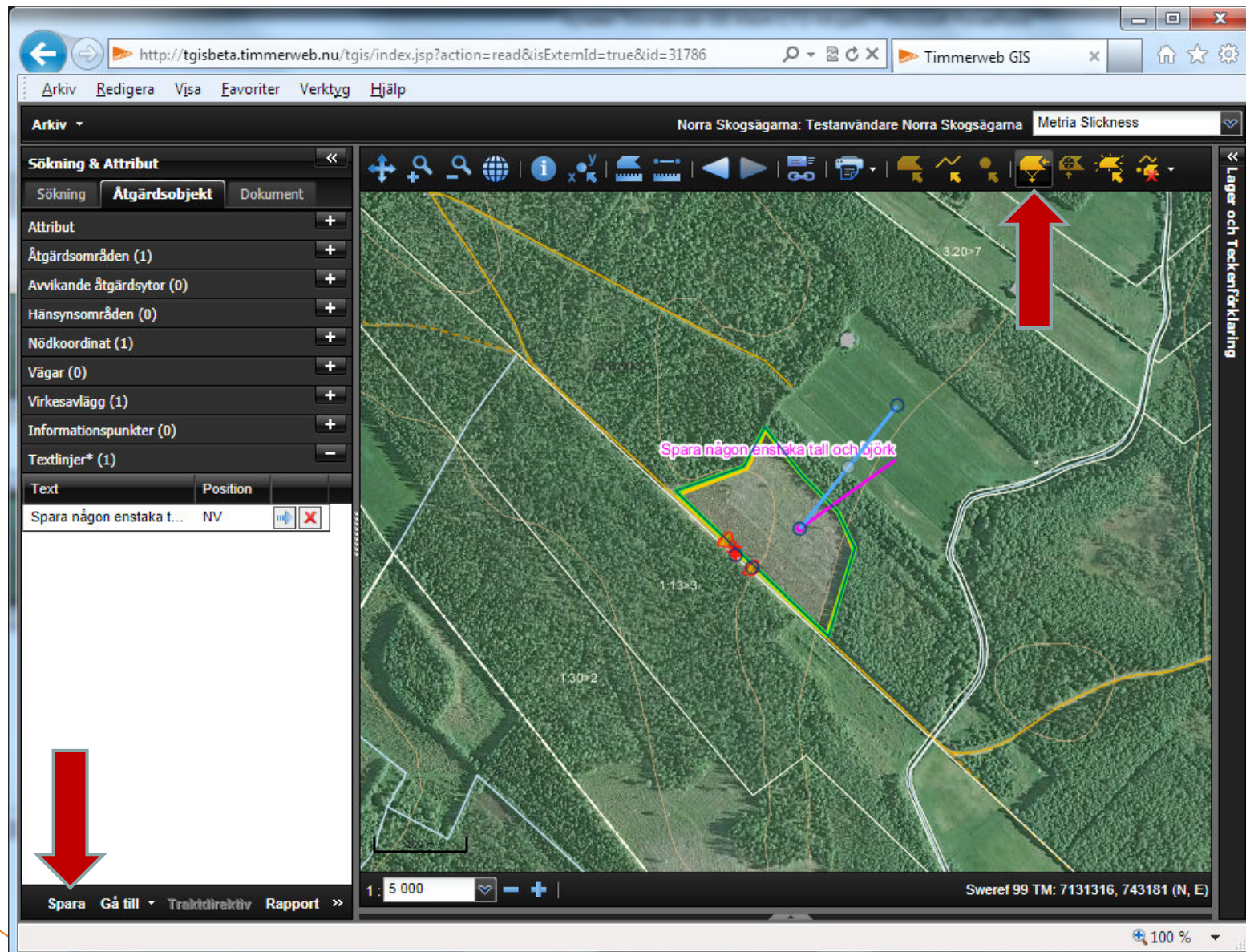

EFTER: Sparat (och validerat)

The interface includes a menu bar with "Arkiv", "Redigera", "Visa", "Favoriter", "Verktyg", and "Hjälp". The user is logged in as "Metria Slickness" under the "Norra Skogsägarna: Testanvändare Norra Skogsägarna" profile.

The main map area shows an aerial view of a forested area with several plots outlined in yellow and green. A purple arrow points to a specific plot with the text annotation "Spara någon enstaka tall och björk" (Save some individual spruce and birch). The plot is labeled with the number "1.13>3". Other plots are labeled "1.30>2" and "3.20>7".

The left sidebar contains a "Sökning & Attribut" (Search & Attributes) panel with tabs for "Sökning", "Åtgärdsobjekt", and "Dokument". The "Åtgärdsobjekt" tab is active, showing a list of attributes with expand/collapse icons:

- Åtgärdsområden (1)
- Avvikande åtgärdsytor (0)
- Hänsynsområden (0)
- Nödkoordinat (1)
- Vägar (0)
- Virkesavlägg (1)
- Informationspunkter (0)
- Textlinjer (1)

Below the list is a table with columns "Text" and "Position":

Text	Position
Spara någon enstaka t...	NV

The bottom of the interface features a scale bar set to 1:5000, a "Spara" (Save) button, and a "Traktdirektiv" (Viewport) button. The bottom right corner shows the coordinates "Sweref 99 TM: 7131316, 743181 (N, E)" and a zoom level of 100%.

EFTER: Kartbild- detaljkarta

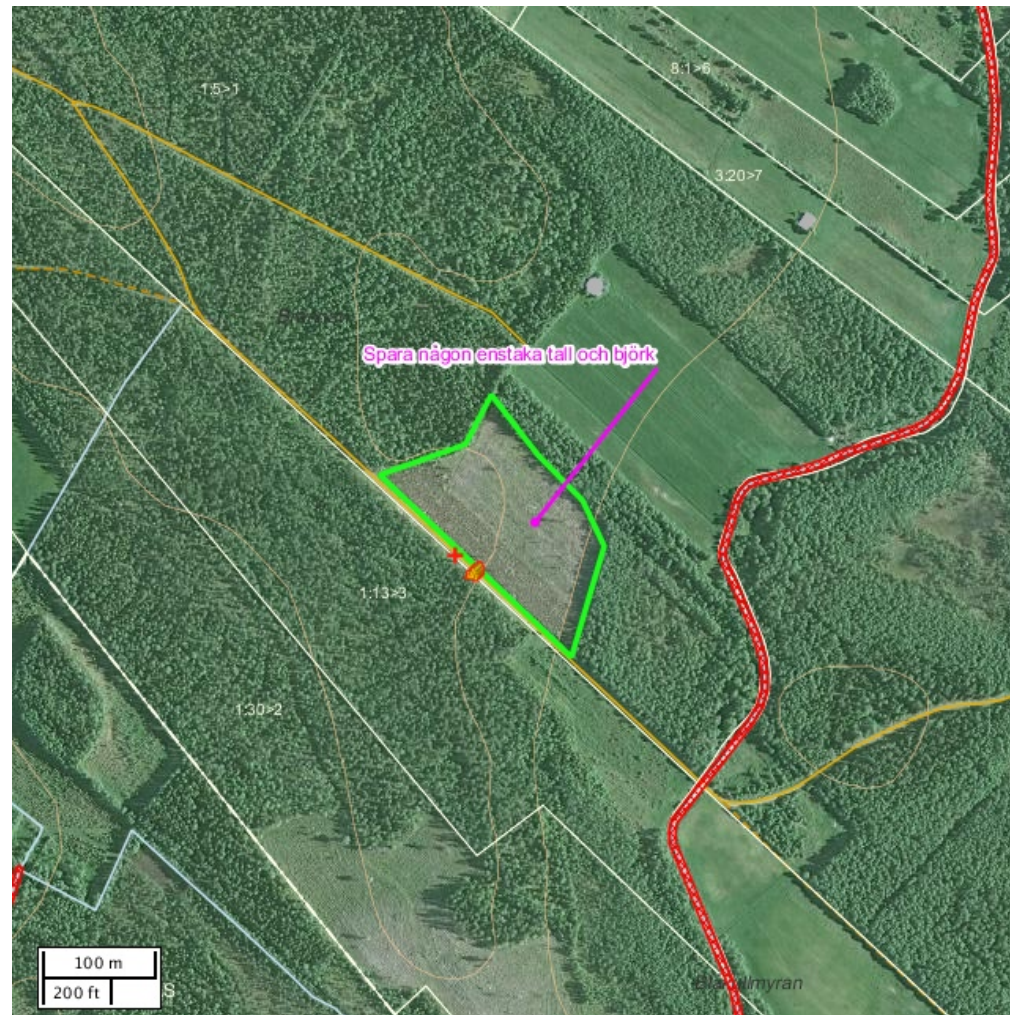

EFTER: Kartbild- Skördarkarta

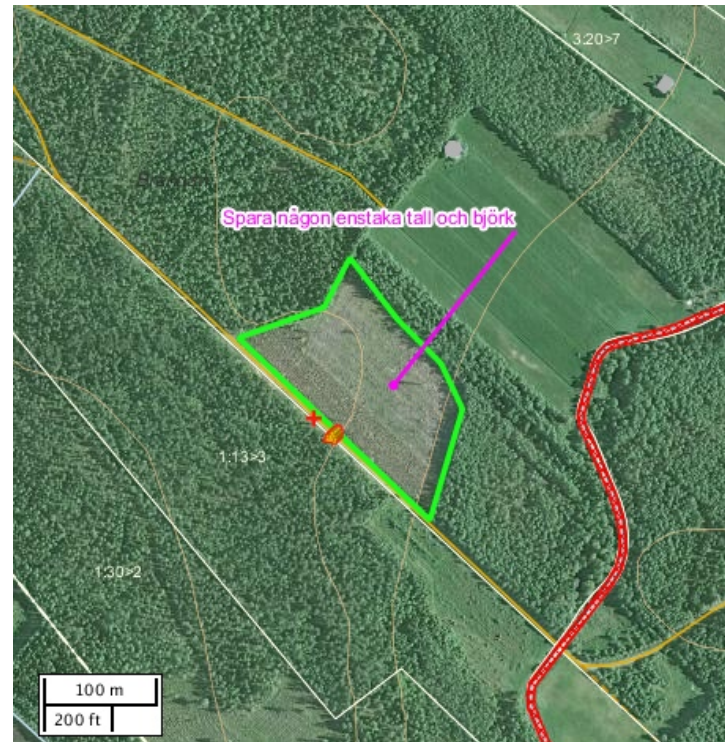

Korrekt!
Texten synlig...