

# Nyheter i Timmerweb GIS-klient 1.7.1

Integrations-varianten...

2014-10-21

TIMMER-1401:

# KONTROLL AV TEXTERNAS LÄNGD OCH PLACERING FÖR TEXTLINJER OCH INFORMATIONSPUNKTER

# FÖRE: Textlinje med lång text

The application interface includes a menu bar with "Arkiv", "Redigera", "Visa", "Favoriter", "Verktyg", and "Hjälp". The main content area is divided into a left sidebar and a central map.

**Left Sidebar (Sökning & Attribut):**

- Sökning & Attribut:** Includes tabs for "Sökning", "Åtgärdsobjekt", and "Dokument".
- Attribut:** A form with the following fields:
  - Namn: 31786
  - Beskrivning: (empty text area)
  - Anmärkning: (empty text area)
  - Åtgärd: Föryngringsavve
  - Objektstatus: Preliminär
  - Total areal (Ha): 2
  - Avverkningsanmäld
  - Id: 66492
  - Extern-Id: 31786
- Åtgärdsområden (1):** +
- Avvikande åtgärdsytor (0):** +
- Hänsynsområden (0):** +
- Nödkoordinat (1):** +
- Vägar (0):** +
- Virkesavlägg (1):** +
- Buttons: Spara, Gå till, Traktdirektiv, Rapport

**Central Map:**

- Shows an aerial view of a forested area with a highlighted polygon in yellow and green.
- A purple arrow points to the polygon with the text "Spara någon enstaka tall och björk".
- Map scale: 1:5 000
- Coordinates: Sweref 99 TM: 7131372, 743095 (N, E)

**Right Sidebar:** "Lager och Teckenförklaring"

**Bottom Right:** metria logo

# FÖRE: Kartbild- detaljkarta

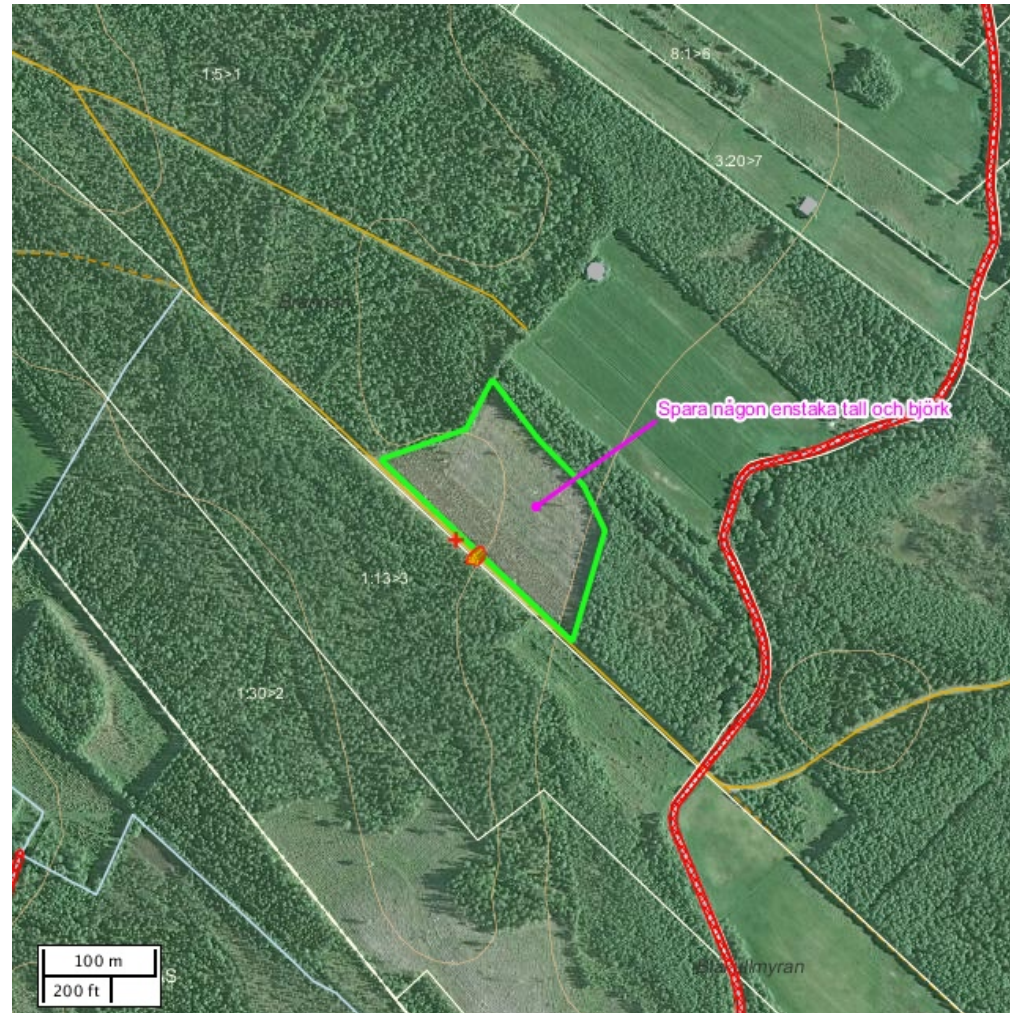

# FÖRE: Kartbild- skördarkarta

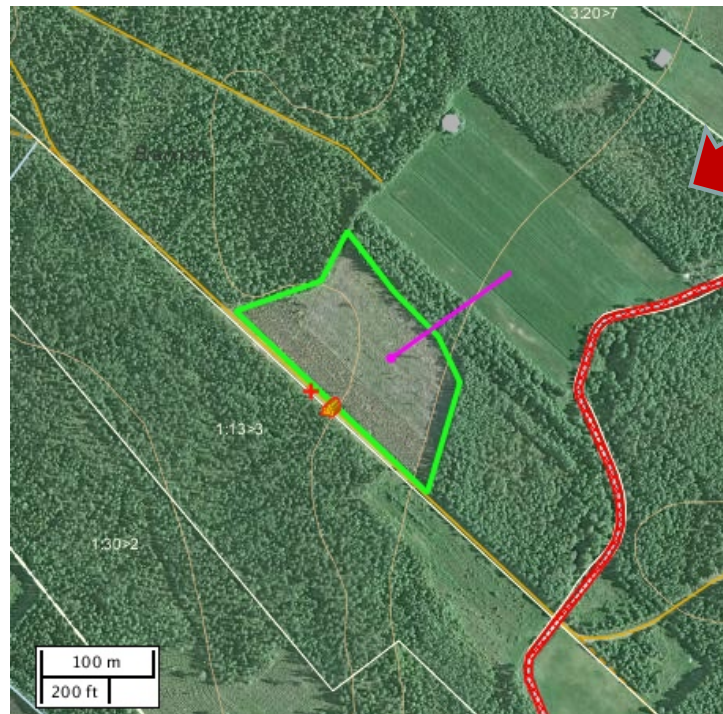

**PROBLEM!**  
Texten har fallit bort...  
(har hamnat utanför kanten)

# EFTER: Kontroll vid Spara (1)

The interface includes a menu bar with "Arkiv", "Redigera", "Visa", "Favoriter", "Verktyg", and "Hjälp". The main content area is divided into several sections:

- Arkiv**: A dropdown menu.
- Sökning & Attribut**: A section with tabs for "Sökning", "Åtgärdsobjekt", and "Dokument". It lists various attributes with counts: "Åtgärdsområden (1)", "Avvikande åtgärdsytor (0)", "Hänsynsområden (0)", "Nödkoordinat (1)", "Vägar (0)", "Virkesavlägg (1)", "Informationspunkter (0)", and "Textlinjer (1)".
- Map**: A central aerial map showing a forested area with a highlighted polygon. A purple arrow points to the polygon with the text "Spara någon enstaka tall och björk".
- Lager och Teckenförklaring**: A vertical sidebar on the right.
- Bottom Bar**: Contains the "Spara" button, "Gå till", "Traktdirektiv", and "Rapport" options. A red arrow points to the "Spara" button.

The bottom right corner of the map shows the scale "1: 5 000" and the coordinates "Sweref 99 TM: 7130803, 742857 (N, E)". The Metria logo is visible in the bottom right corner.

# EFTER: Kontroll vid Spara (2)

The main map area displays a satellite view of a forested area with a yellow polygon and a purple line. A text label "Spara någon enstaka tall och björk" is positioned near the polygon. A red arrow points from the left towards the error message box.

An error message box is overlaid on the map, titled "Fel!". The message reads: "Meddelande från servern: 'textLinje[Spara någon enstaka tall och ...] (lim: 20)' Text ligger för nära objektets högra kant!". The message box has an "OK" button.

The bottom of the application shows a scale of 1:5000 and coordinates "Sweref 99 TM: 7131030, 743400 (N, E)". The Metria logo is visible in the bottom right corner.

# EFTER: Åtgärd 1- byta position

The interface includes a menu bar with "Arkiv", "Redigera", "Visa", "Favoriter", "Verktyg", and "Hjälp". The main content area is divided into a left sidebar, a central map, and a right sidebar.

**Left Sidebar: Sökning & Attribut**

- Sökning: **Åtgärdsobjekt** (selected), Dokument
- Attribut: +
- Åtgärdsområden (1): +
- Avvikande åtgärdsytor (0): +
- Hänsynsområden (0): +
- Nödkoordinat (1): +
- Vägar (0): +
- Virkesavlägg (1): +
- Informationspunkter (0): +
- Textlinjer\* (1): -

**Text Entry Field:**

Text	Position
Spara någon enstaka t...	NV

Red arrows point from the "Spara" button at the bottom left to the "Text" field and from the "Position" field to the map.

**Map:** Aerial view of a forested area with a highlighted polygon. A pink text annotation "Spara någon enstaka tall och björk" points to a specific location within the polygon. The map includes a scale bar (1:5000) and coordinates (Sweref 99 TM: 7130868, 742616 (N, E)).

**Right Sidebar: Lager och Teckenförklaring**

**Bottom Bar:** "Spara", "Gå till", "Traktdirektiv", "Rapport" >>

**metria logo** is visible in the bottom right corner.

# EFTER: Åtgärd 2- flytta textläge

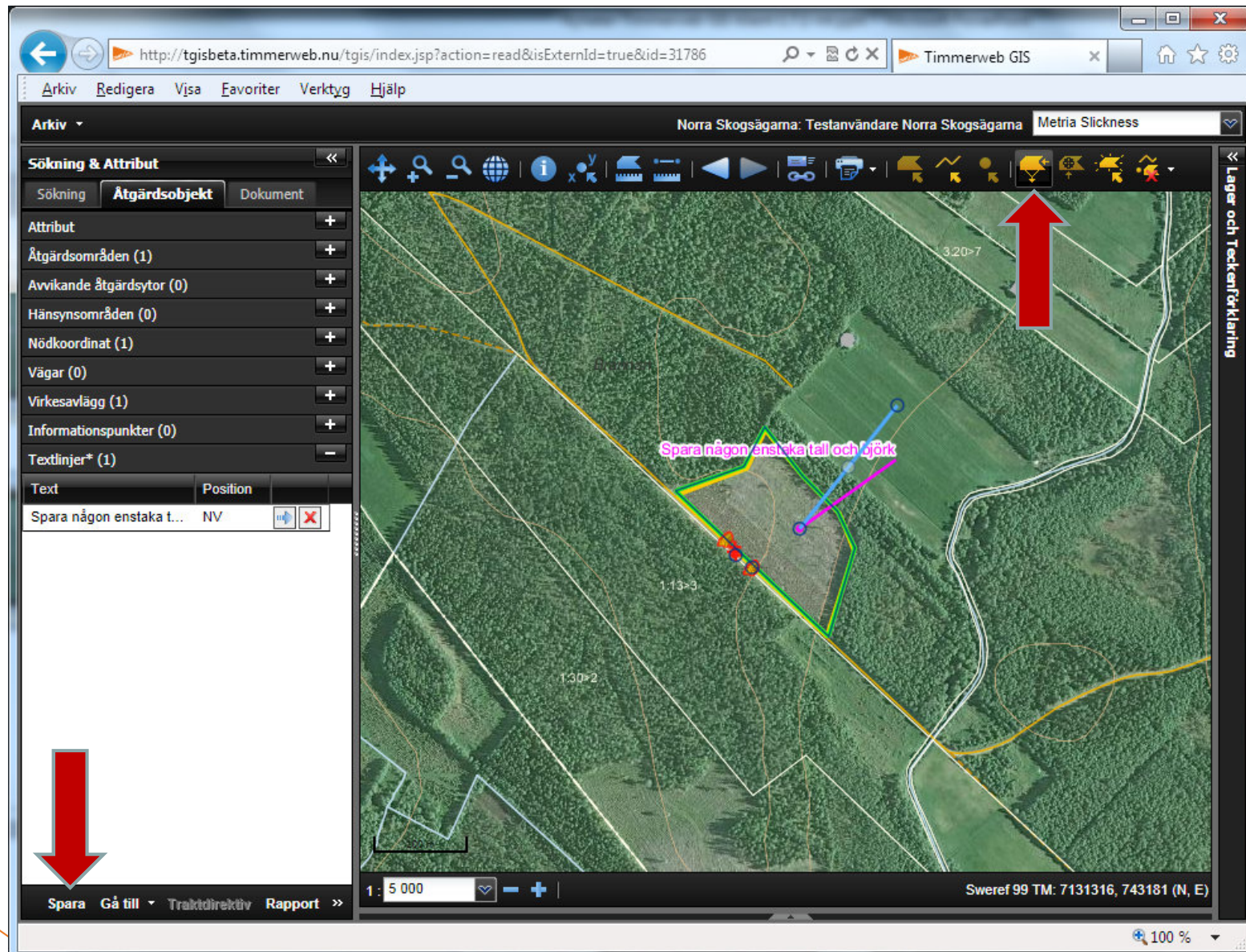

# EFTER: Sparat (och validerat)

The interface includes a menu bar with "Arkiv", "Redigera", "Vjsa", "Favoriter", "Verktyg", and "Hjälp". The user is logged in as "Metria Slickness" under the "Norra Skogsägarna: Testanvändare Norra Skogsägarna" profile.

The main map area shows an aerial view of a forested area with several plots outlined in yellow and green. A purple arrow points to a specific plot with the text annotation "Spara någon enstaka tall och björk" (Save some individual spruce and birch). The plot is labeled with the number "1.13>3". Other plots are labeled "1.30>2" and "3.20>7".

The left sidebar contains a "Sökning & Attribut" (Search & Attributes) panel with tabs for "Sökning", "Åtgärdsobjekt", and "Dokument". The "Åtgärdsobjekt" tab is active, showing a list of attributes with expand/collapse icons:

- Åtgärdsområden (1)
- Avvikande åtgärdsytor (0)
- Hänsynsområden (0)
- Nödkoordinat (1)
- Vägar (0)
- Virkesavlägg (1)
- Informationspunkter (0)
- Textlinjer (1)

Below the list is a table with columns "Text" and "Position":

Text	Position
Spara någon enstaka t...	NV

The bottom of the interface shows a scale of 1:5000, a scale bar, and coordinates: "Sweref 99 TM: 7131316, 743181 (N, E)". The Metria logo is visible in the bottom right corner.

# EFTER: Kartbild- detaljkarta

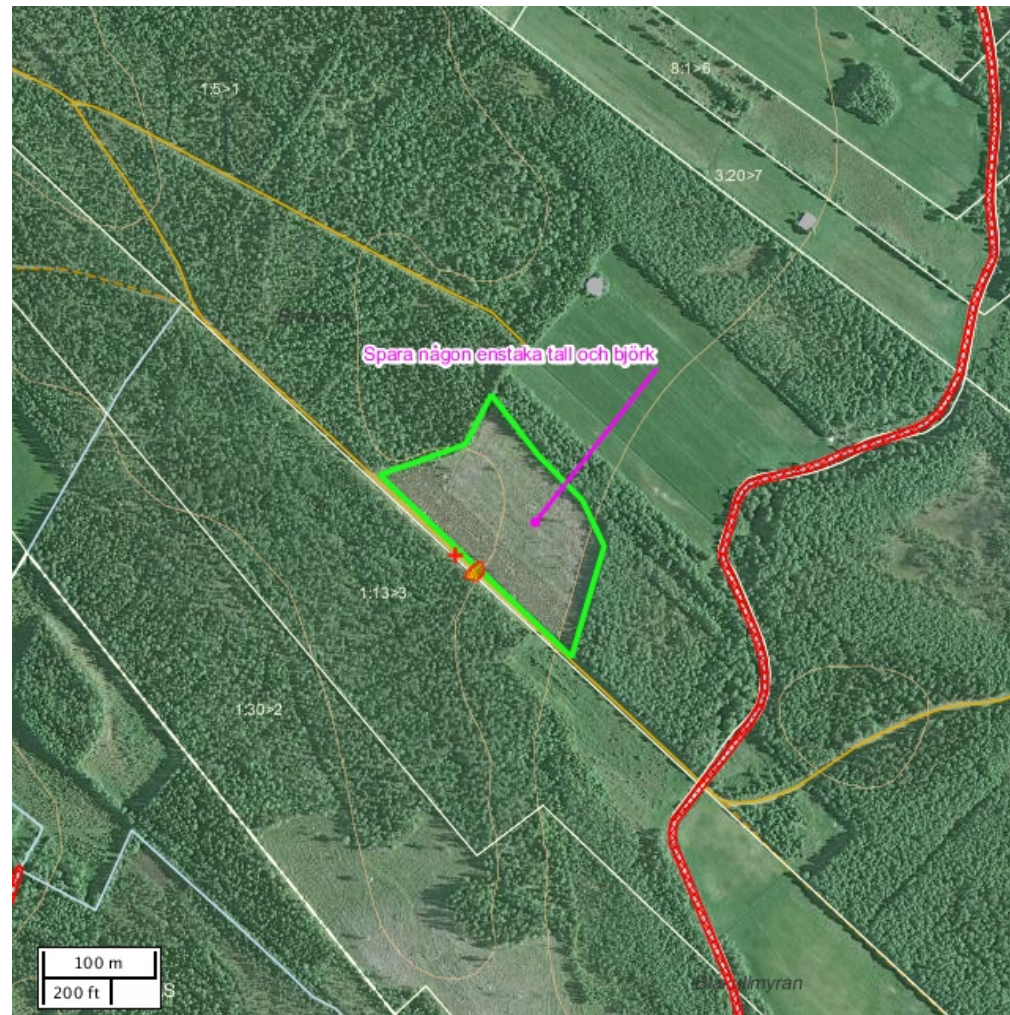

# EFTER: Kartbild- Skördarkarta

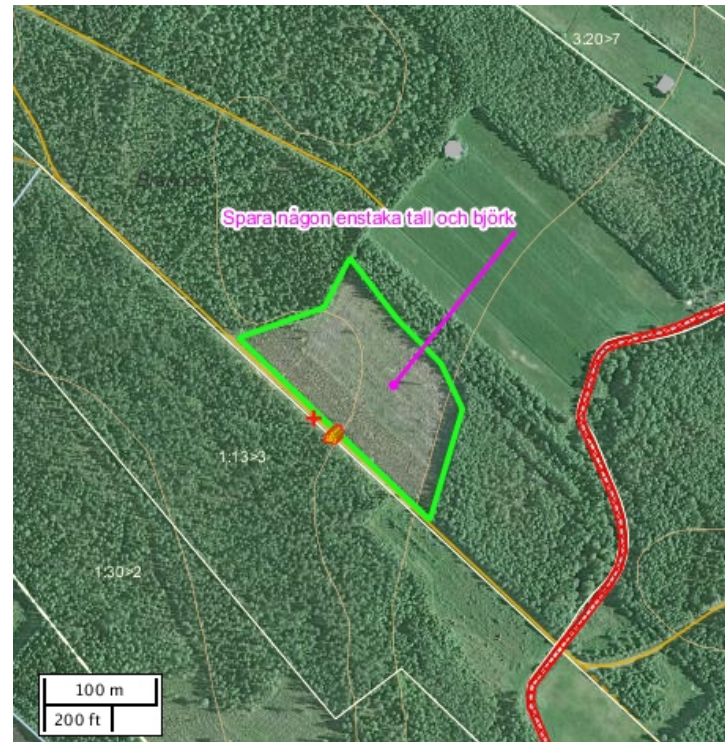

Korrekt!  
Texten synlig...