

Bredare linjesymboler i lägre skalor (TIMMER-1289)

Exempel på utseende för vägar, diken
och övriga linjeobjekt.

2014-05-15





http://twtest1.prodstud.se/tgis/



Timmerweb GIS



Arkiv ▾

Metria: Lars Dahln

Metria Slickness



Sökning & Attribut

Sökning

Åtgärdsobjekt

Dokument

Sök åtgärdsobjekt

Namn:

Beskrivning:

Anmärkning:

Åtgärd:

Status:

Aktivera geometrisk sökning

X Rensa

Sök

Sök fastighet



Sök ortnamn



Gå till koordinat

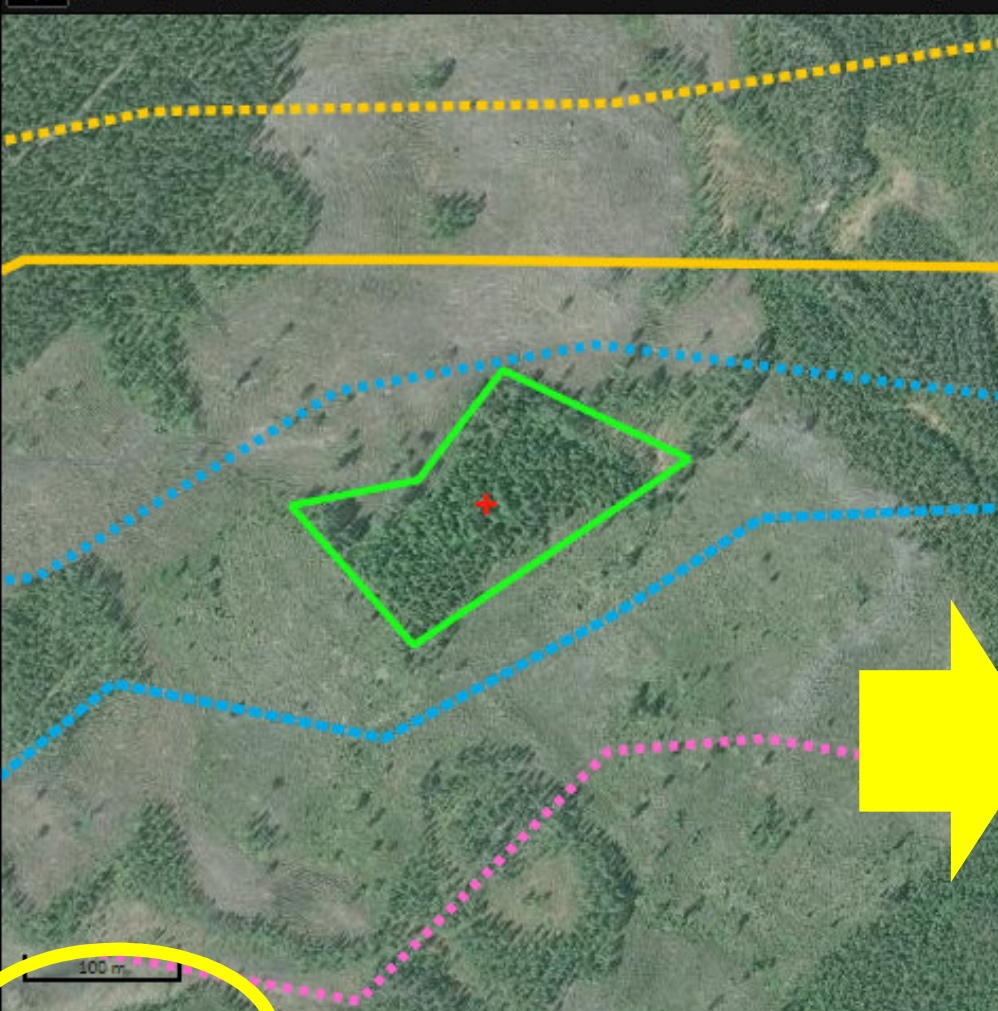

Lager och Teckenförklaring

Lager

Teckenförklaring

Åtgärdsområden

- Föryngringsavverkning
- Gallring
- Markberedning
- Plantering
- Röjning
- Övrigt

Hänsynsområden

- Hänsynsområde

Avvikande åtgärdsytor

- Avvikande åtgärdsyta

Vägar

- Bilväg
- Skotväg
- Dikesrensning
- Skyddsdikey
- Övrig

Textlinjer

- Textlinje
- Etikett SV
- Etikett NO

1 : 5 000

Sweref 99 TM: 7205027, 730624 (N, E)

Copyright Metria AB 2014-05-15



http://twtest1.prodprod.se/tgis/



Timmerweb GIS



Arkiv ▾

Metria: Lars Dahln Metria Slickness ▾

Sökning & Attribut

Sökning

Åtgärdsobjekt

Dokument

Sök åtgärdsobjekt

Namn:

Beskrivning:

Anmärkning:

Åtgärd:

Status:

Aktivera geometrisk sökning

X Rensa

Sök

Sök fastighet

Sök ortnamn

Gå till koordinat

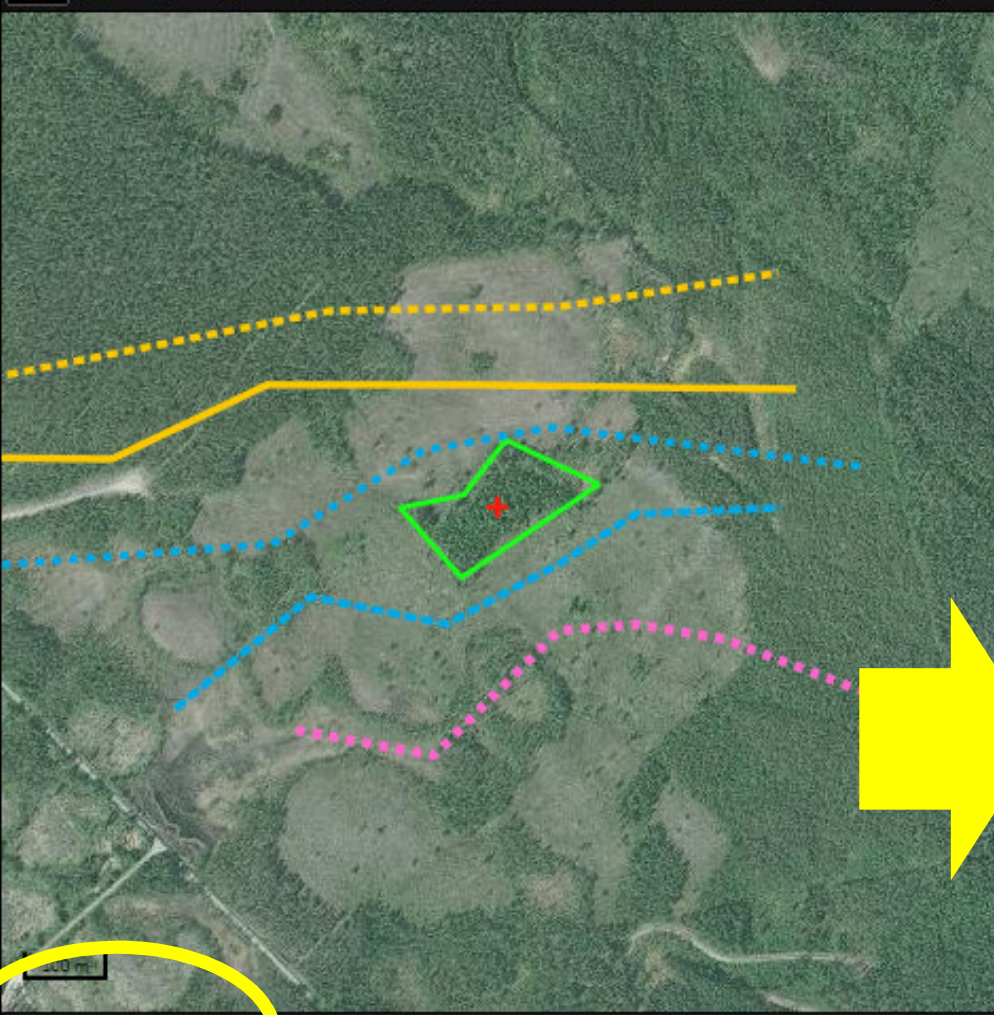

Lager och Teckenförklaring

Lager

Teckenförklaring

Åtgärdsområden

- Föryngringsavverkning
- Gallring
- Markberedning
- Plantering
- Röjning
- Övrigt

Hänsynsområden

- Hänsynsområde

Avvikande åtgärdsytor

- Avvikande åtgärdsyta

Vägar

- Bilväg
- Skotväg
- Dikesrensning
- Skyddsdikey
- Övrig

Textlinjer

- Textlinje
- Etikett SV
- Etikett NO

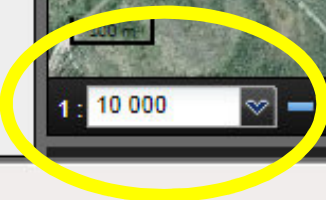
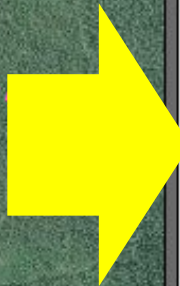

1 : 10 000

Sweref 99 TM: 7205027, 730624 (N, E)

100 %



http://twtest1.prodprod.se/tgjis/



Timmerweb GIS



Arkiv ▾

Metria: Lars Dahlén Metria Slickness ▾

Sökning & Attribut

Sökning

Åtgärdsobjekt

Dokument

Sök åtgärdsobjekt

Namn:

Beskrivning:

Anmärkning:

Åtgärd:

Status:

Aktivera geometrisk sökning

X Rensa

Sök

Sök fastighet

Sök ortnamn

Gå till koordinat

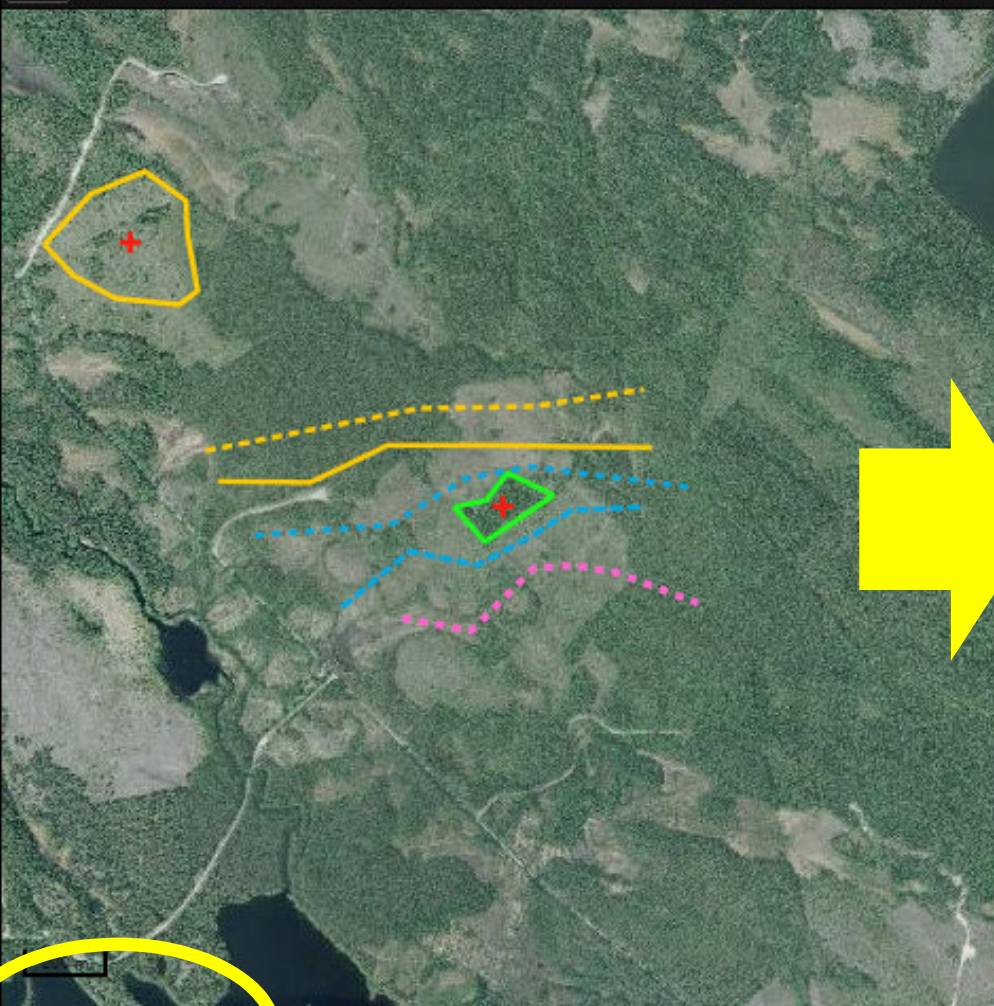

Lager och Teckenförklaring

Lager

Teckenförklaring

Åtgärdsområden

- Föryngringsavverkning
- Gallring
- Markberedning
- Plantering
- Røjning
- Övrigt

Vägar

- Bilväg
- Skotväg
- Dikesrensning
- Skyddsdikey
- Övrig

Nödkoordinater

- Nödkoordinat

Shapeimport

- Importerad punkt

Shapeimport

- Importerad linje

Shapeimport

1 : 20 000

Sweref 99 TM: 7206324, 731883 (N, E)

100 %

TYDLIGARE SYMBOLER VID REDIGERING:





http://twtest1.prodstd.se/tgis/



Timmerweb GIS



Arkiv ▾

Metria: Lars Dahlén Metria Slickness ▾

Sökning & Attribut

Sökning **Åtgärdsobjekt** Dokument

- Attribut +
- Objektinstruktion +
- Åtgärdsområden (1) +
- Avvikande åtgärdsytor (0) +
- Hänsynsområden (0) +
- Nödkoordinat (1) +
- Vägar (5) -

Namn	Vägartyp	Anmä...	Län...
	Övriga linjeob...		869
	Skotväg		1174
	Bilväg		1170
	Dikesrensning		1188
	Skyddsdikey		898

- Virkesavlägg (0) +
- Informationspunkter (0) +
- Textlinjer (0) +

Spara Gå till ▾ Traktdirektiv Rapport

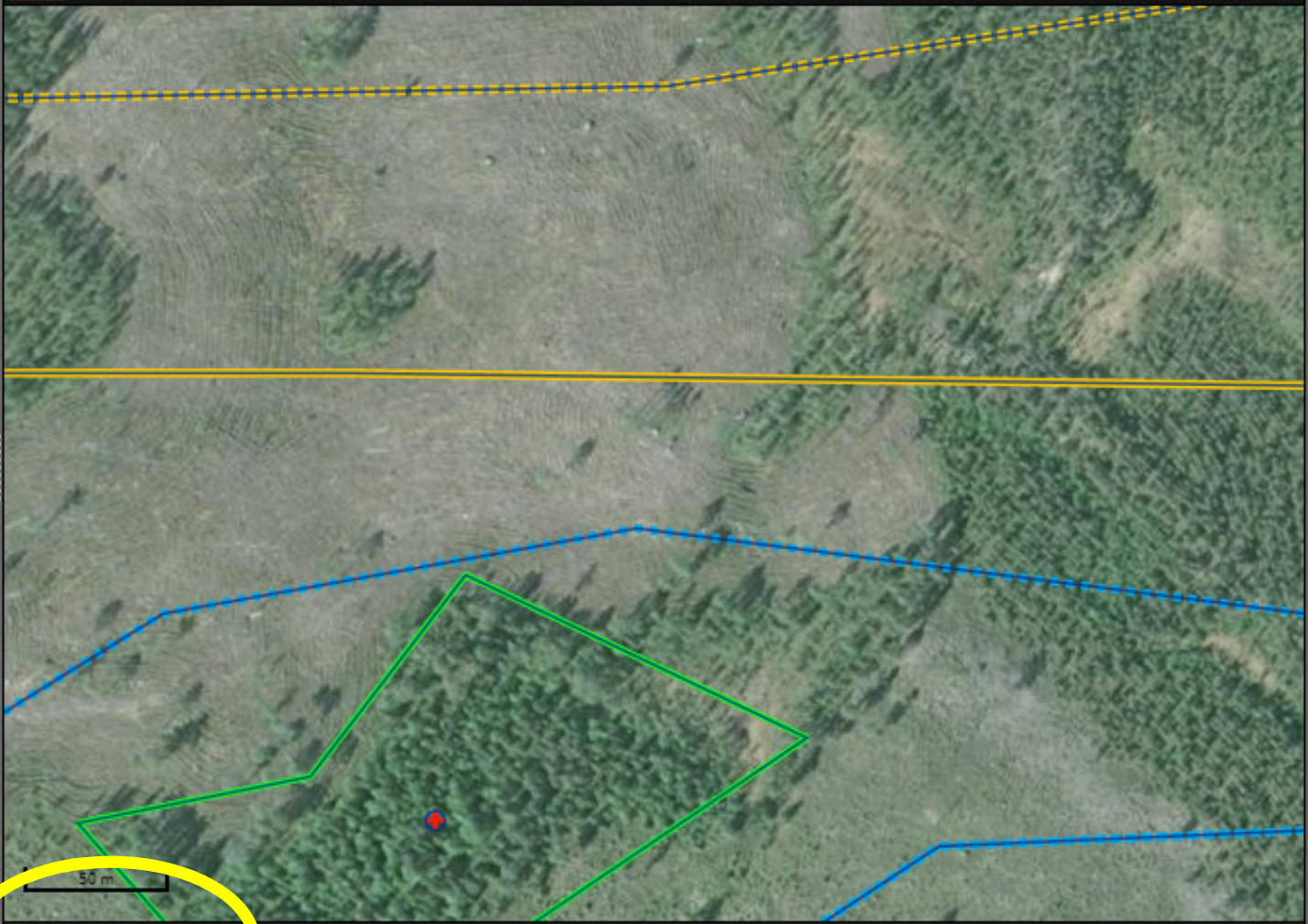

Lager och Teckenförklaring

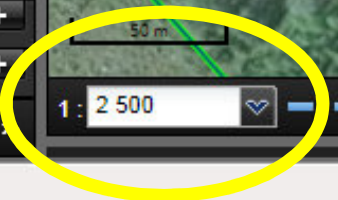

Sweref 99 TM: 7205283, 730603 (N, E)

100 %



http://twtest1.prodstd.se/tgis/



Timmerweb GIS



Arkiv ▾

Metria: Lars Dahlén Metria Slickness ▾

Sökning & Attribut

Sökning **Åtgärdsobjekt** Dokument

Attribut +

Objektinstruktion +

Åtgärdsområden (1) +

Avvikande åtgärdsytor (0) +

Hänsynsområden (0) +

Nödkoordinat (1) +

Vägar (5) -

Namn	Vägtyp	Anmä...	Län...
	Övriga linjeob...		869
	Skotväg		1174
	Bilväg		1170
	Dikesrensning		1188
	Skyddsdikey		898

Virkesavlägg (0) +

Informationspunkter (0) +

Textlinjer (0) +

Spara Gå till ▾ Traktdirektiv Rapport

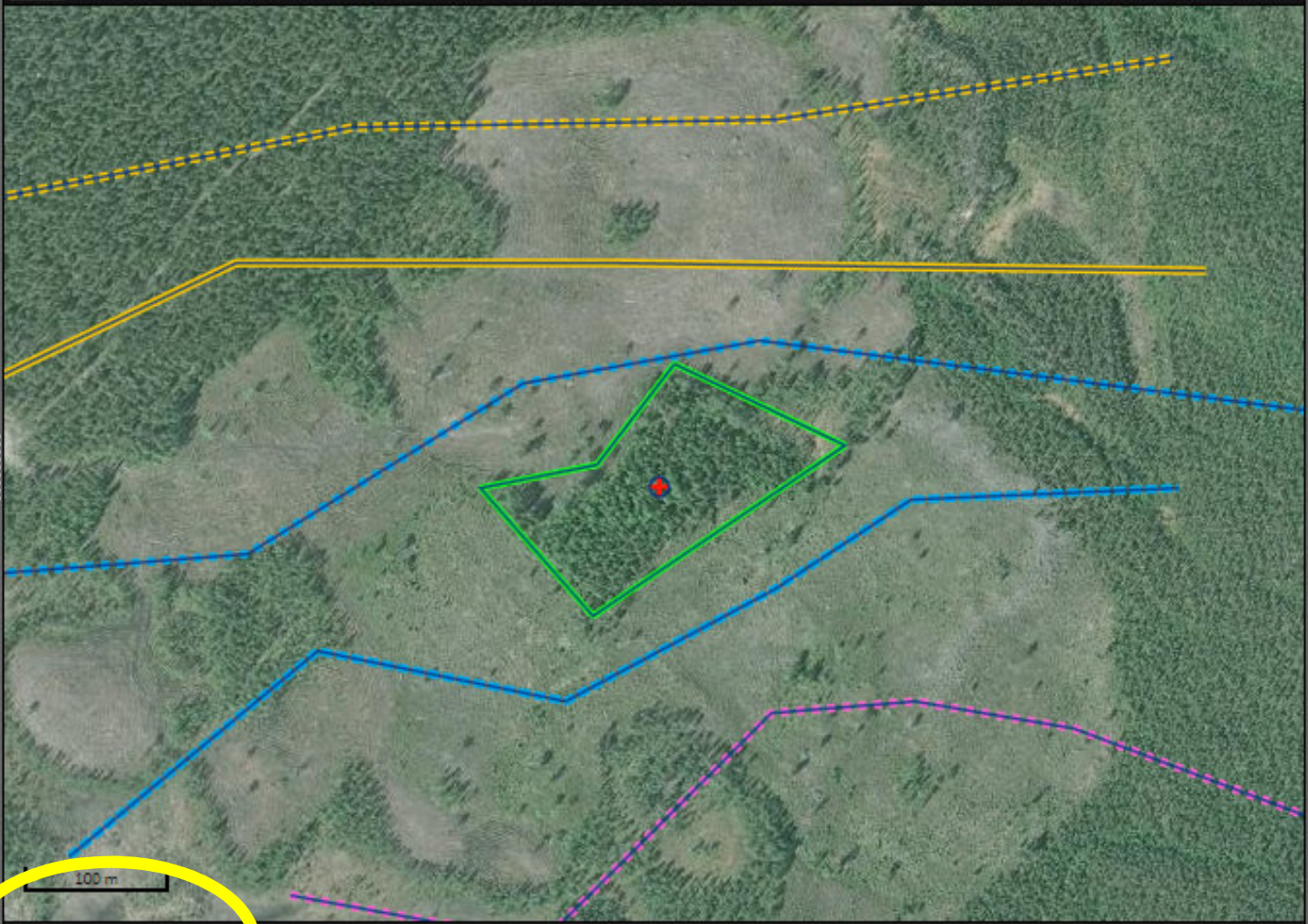

Lager och Teckenförklaring

1 : 5 000 ▾ +

Sweref 99 TM: 7205280, 730835 (N, E)

100 % ▾