

Förbättring av Ortnamn i kartan, oktober-2017

Gråvit skuggning bakom texten införd.

Ingår i kartlagret "Övrigt, Metria Maps".

Exempel FÖRE och EFTER.

Nyhet Metria Maps 25/10-2017

Tydligare text på ortnamn med ortofoto som bakgrund:

- *gråvit skuggning* för ortnamn upp till 1:25 000

Påverkar:

1. karta i GIS-klient
2. utskrifter till PDF, georefererad kartbild
3. kartbilder i trakt direktiv (detalj karta, ev. skördarkarta)

Ortnamn i karta 1:20 000, FÖRE

The main map area shows a topographic map with contour lines, roads, and forest areas. The map is overlaid with several layers, including a green boundary and various points. The map scale is indicated as 1:20 000. The map shows a forested area with contour lines and several roads. The map is overlaid with several layers, including a green boundary and various points. The map scale is indicated as 1:20 000.

The interface includes a menu bar with options: Arkiv, Redigera, Visa, Favoriter, Verktyg, and Hjälp. The main toolbar contains various navigation and editing tools. The right-hand panel, titled "Lager och Teckenförklaring", lists the following layers and symbols:

- Fjällnära skog
- Svårförnygrad skog
- ÖSI punkter
- ÖSI kartor
- Avverkningsanmälningar
- Avverkningsanmälningar 5-10 år
- Vägar (NVDB)
- Övrigt, Metria Maps
- Flygfoto
- Metainfo för Ortofoton
- Skogliga grunddata
- Trädhöjdsraster 5m
- Virkesvolym
- Grundyta
- Medeldiameter
- Laserdata
- Markfuktighetskarta
- Skuggad Markmodell
- Baslager
 - Ortofoton färg 0,5m
 - Ortofoton s/v 1m
 - Satellitbilder 2016
 - Satellitbilder 2015
 - Satellitbilder 2014
 - Marktytor, Metria Maps

The bottom status bar shows the map scale as 1:20 000 and the coordinates as Sweref 99 TM: 7133140, 733013 (N, E). The zoom level is set to 100%.

Ortnamn i karta 1:20 000, EFTER

The right sidebar contains a "Lager och Teckenförklaring" (Layers and Legend) panel. The "Lager" (Layers) section is active, showing a list of layers with checkboxes and expand/collapse icons:

- Fjällnära skog
- Svårförnygrad skog
- ÖSI punkter
- ÖSI kartor
- Avverkningsanmälningar
- Avverkningsanmälningar 5-10 år
- Vägar (NVDB)
- Övrigt, Metria Maps
- Flygfoto
- Metainfo för Ortofoton
- Skogliga grunddata
- Trädhöjdsraster 5m
- Virkesvolym
- Grundyta
- Medeldiameter
- Laserdata
- Markfuktighetskarta
- Skuggad Markmodell
- Baslager
 - Ortofoton färg 0,5m
 - Ortofoton s/v 1m
 - Satellitbilder 2016
 - Satellitbilder 2015
 - Satellitbilder 2014
 - Marktytor, Metria Maps

The "Opacitet" (Opacity) section at the bottom of the sidebar shows a slider set to 100%.

The bottom right corner of the application window shows a zoom level of 100%.

Ortnamn i karta 1:10 000, FÖRE

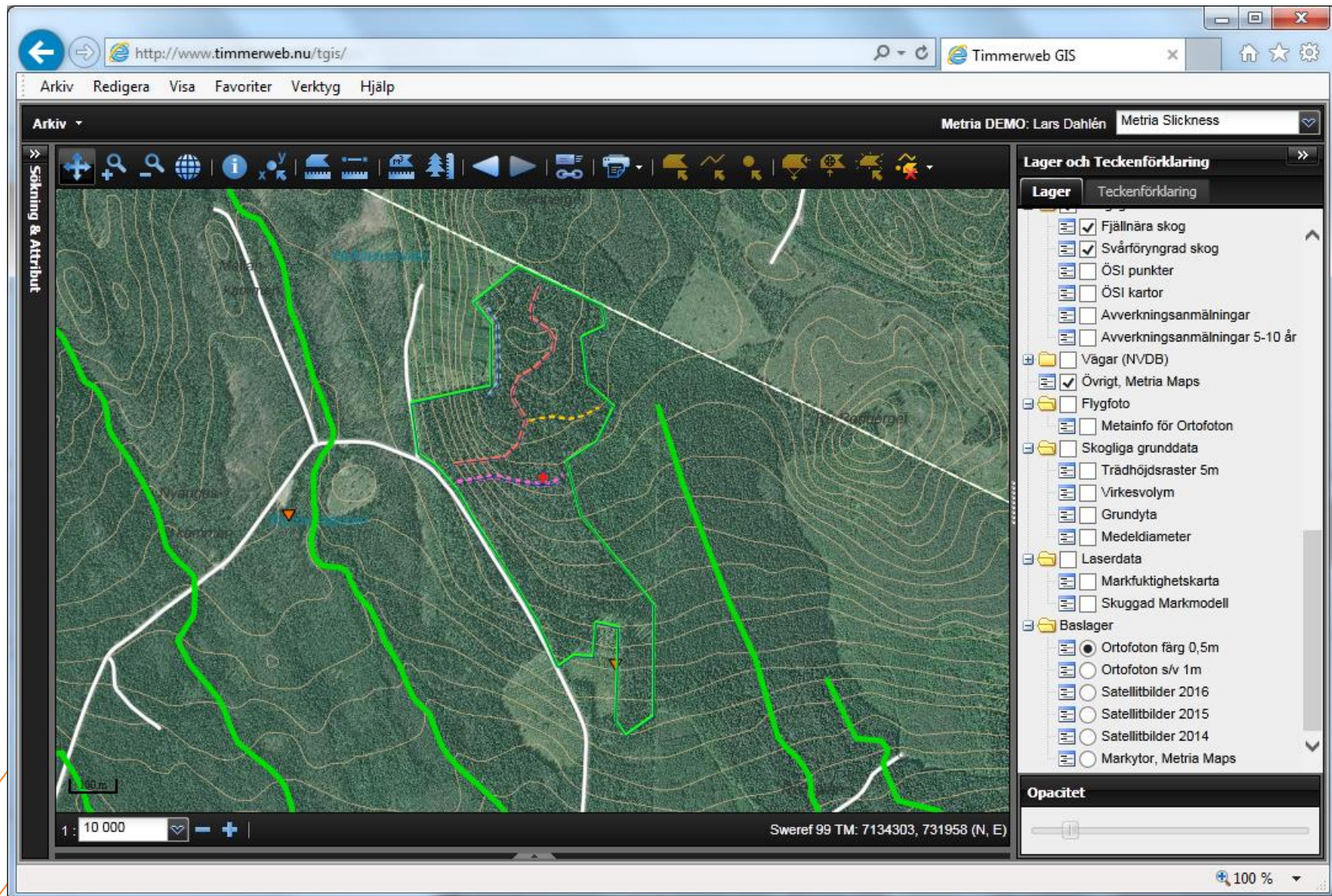

Ortnamn i karta 1:10 000, EFTER

Arkiv

Metria DEMO: Lars Dahlén Metria Slickness

Lager och Teckenförklaring

Lager Teckenförklaring

- Fjällnära skog
- Svårförnygrad skog
- ÖSI punkter
- ÖSI kartor
- Avverkningsanmälningar
- Avverkningsanmälningar 5-10 år
- Vägar (NVDB)
- Övrigt, Metria Maps
- Flygfoto
- Metainfo för Ortofoton
- Skogliga grunddata
- Trädhöjdsraster 5m
- Virkesvolym
- Grundyta
- Medeldiameter
- Laserdata
- Markfuktighetskarta
- Skuggad Markmodell
- Baslager
 - Ortofoton färg 0,5m
 - Ortofoton s/v 1m
 - Satellitbilder 2016
 - Satellitbilder 2015
 - Satellitbilder 2014
 - Marktytor, Metria Maps

Opacitet

1: 10 000 Sweref 99 TM: 7133642, 731863 (N, E)

100 %

Ortnamn i traktdirektiv, FÖRE

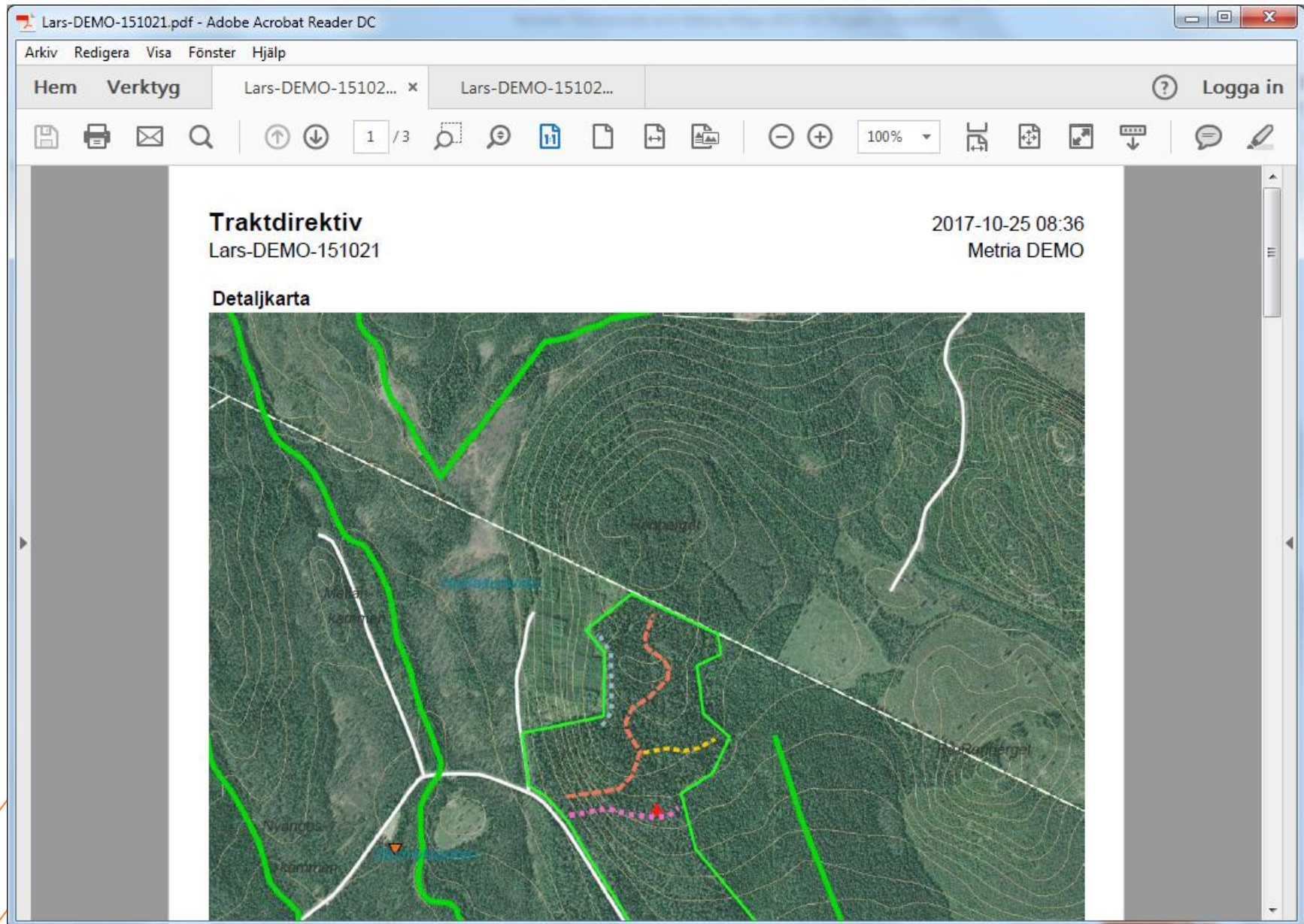

Ortnamn i traktdirektiv, EFTER

Lars-DEMO-151021.pdf - Adobe Acrobat Reader DC

Arkiv Redigera Visa Fönster Hjälp

Hem Verktyg Lars-DEMO-15102... Lars-DEMO-15102... x Logga in

1 / 3 100%

Traktdirektiv 2017-10-25 08:41
Lars-DEMO-151021 Metria DEMO

Detalj-karta

Mellan-kammen
Nyänges-kammen
Stormyrbäcken
Hukladumyrn
Renberget
Rå-Renberget

tria