

Nyheter i Timmerweb GIS-klient release 1.5.5

Integrations-varianten...

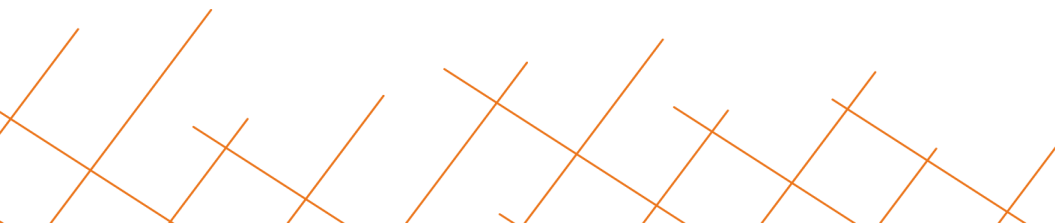

Gemensamma nyheter

Etiketter på åtgärdsområden i kartan, nytt kartlager

Visa alla sökträffar för en fastighet direkt i kartan

Rensa alla-knapp i fliken med Dokument

Integration, nyheter

(inget integrations specifikt i denna release)

ETIKETTER PÅ ÅTGÄRDSOMRÅDEN I KARTAN, NYTT KARTLAGER

Etiketter på åtgärdsomr i karta (1)

The screenshot displays the Timmerweb GIS interface. On the left, the 'Ätgärdsobjekt' (Treatment Object) panel shows details for 'Lars-test-131108', including its name, description ('Testar etiketter på flera åtgärdsområden'), note ('dvs. TIMMER-773'), and various status fields. The central map shows an aerial view of a forested area with several treatment areas outlined in green and labeled 'Lars-test-131108'. On the right, the 'Lager och Teckenförklaring' (Layers and Legend) panel lists various data layers. A red arrow points to the 'Åtgärdsområden etikett' layer, which is circled in red. Other layers include 'Shapeimport', 'Åtgärdsobjekt', 'Informationspunkter', 'Nödkoordinater', 'Virkesavlägg', 'Textlinjer', 'Vägar', 'Avvikande åtgärdsytor', 'Hänsynsområden', 'Arkiverade åtgärdsobjekt', 'Åtgärdsområden namn', 'Åtgärdsområden', 'Åtgärdsområden, per åtgärd', 'Natur och Kultur', 'Fastigheter', 'Skoglig information', 'Vägar (NVDB)', 'Övrigt, Metria Maps', 'Flygfoto', 'Metainfo för Ortofoton', 'Skuggad Markmodell', 'Baslager', 'Ortofoton färg 0,5m', 'Ortofoton s/v 1m', and 'Satellitbilder 2012'. The 'Opacitet' (Opacity) section is also visible at the bottom right.

Etiketter på åtgärdsomr i karta (2)

Arkiv ▾

Sökning & Attribut

Sökning **Åtgärdsobjekt** Dokument* (2)

Attribut +

Objektinstruktion +

Åtgärdsområden (3) -

Etikett	Area (ha)		
Omr1	3.03		
Omr2	6.17		
Omr3	4.86		

Avvikande åtgärdsytor (0) +

Hänsynsområden (0) +

Nödkoordinat (1) +

Vägar (0) +

Virkesavlägg (0) +

Informationspunkter (0) +

Textlinjer (0) +

Spara Gå till ▾ Traktdirektiv Rapport >>

1 : 11 803 Sweref 99 TM: 7195197 760136 (NOE) 11-19

Lager och Teckenförklaring

Lager

- Shapeimport
- Åtgärdsobjekt
 - Informationspunkter
 - Nödkoordinater
 - Virkesavlägg
 - Textlinjer
 - Vägar
 - Avvikande åtgärdsytor
 - Hänsynsområden
 - Arkiverade åtgärdsobjekt
 - Åtgärdsområden namn
 - Åtgärdsområden etikett
 - Åtgärdsområden
 - Åtgärdsområden, per åtgärd
- Natur och Kultur
 - Fastigheter
 - Skoglig information
 - Vägar (NVDB)
 - Övrigt, Metria Maps
- Flygfoto
 - Metainfo för Ortofoton
 - Skuggad Markmodell
- Baslager
 - Ortofoton färg 0,5m
 - Ortofoton s/v 1m
 - Satellitbilder 2012

Opacitet

Etiketter på åtgärdsomr i karta (3)

Sökning & Attribut

Sökning **Åtgärdsobjekt** Dokument (2)

Attribut +

Objektinstruktion +

Åtgärdsområden (3) -

Etikett	Area (ha)		
Omr1	3.03		
Omr2	6.17		
Omr3	4.86		

Avvikande åtgärdsytor (0) +

Hänsynsområden (0) +

Nödkoordinat (1) +

Vägar (0) +

Virkesavlägg (0) +

Informationspunkter (0) +

Textlinjer (0) +

Spara Gå till Traktdirektiv Rapport >>

Lager och Teckenförklaring

Lager Teckenförklaring

- Shapeimport
- Åtgärdsobjekt
 - Informationspunkter
 - Nödkoordinater
 - Virkesavlägg
 - Textlinjer
 - Vägar
 - Avvikande åtgärdsytor
 - Hänsynsområden
 - Arkiverade åtgärdsobjekt
 - Åtgärdsområden namn
 - Åtgärdsområden etikett
 - Åtgärdsområden
 - Åtgärdsområden, per åtgärd
- Natur och Kultur
 - Fastigheter
 - Skoglig information
 - Vägar (NVDB)
 - Övrigt, Metria Maps
- Flygfoto
 - Metainfo för Ortofoton
 - Skuggad Markmodell
- Baslager
 - Ortofoton färg 0,5m
 - Ortofoton s/v 1m
 - Satellitbilder 2012

Opacitet

1 : 5 000 Sweref 99 TM: 7195512, 760165 (0) 11-19

VISA SÖKTRÄFFAR FASTIGHET DIREKT

Visa sökträffar fastighet direkt (1)

Sökning & Attribut

Sökning Åtgärdsobjekt Dokument (2)

Sök åtgärdsobjekt +

Sök fastighet -

Kommun:

Trakt:

Blockenhet:

Aktivera geometrisk sökning

X Rensa **Sök**

Formuläret
Sök
Fastighet

100 km

1 : 5 000 000

Metria AB 2013-11-19 Sweref 99 TM: 7091800, 571920 (N, E)

Lager och Teckenförklaring

Visa sökträffar fastighet direkt (2)

Sökning & Attribut

Sökning

Åtgärdsobjekt

Dokument (2)

Sök åtgärdsobjekt

Sök fastighet

Kommun: VINDELN

Trakt: MANJAUR

Blockenhet: 5:1

Aktivera geometrisk sökning

Rensa

Sök

Sök ortnamn

Sök

Gå till koordinat

Söker fastighet



Ange fullständig fastighetsbeteckning

1 : 5 000 000

Metria AB

2013-11-19

Sweref 99 TM: 7104647, 289543 (N, E)

Visa sökträffar fastighet direkt (3)

Arkiv ▾

Sökning & Attribut <<

Sökning Åtgärdsobjekt Dokument (2)

Sök åtgärdsobjekt +

Sök fastighet -

Kommun: VINDELN

Trakt: MANJAUR

Blockenhet: 5:1

Aktivera geom

X Rensa

Sök ortnamn

Gå till koordinat

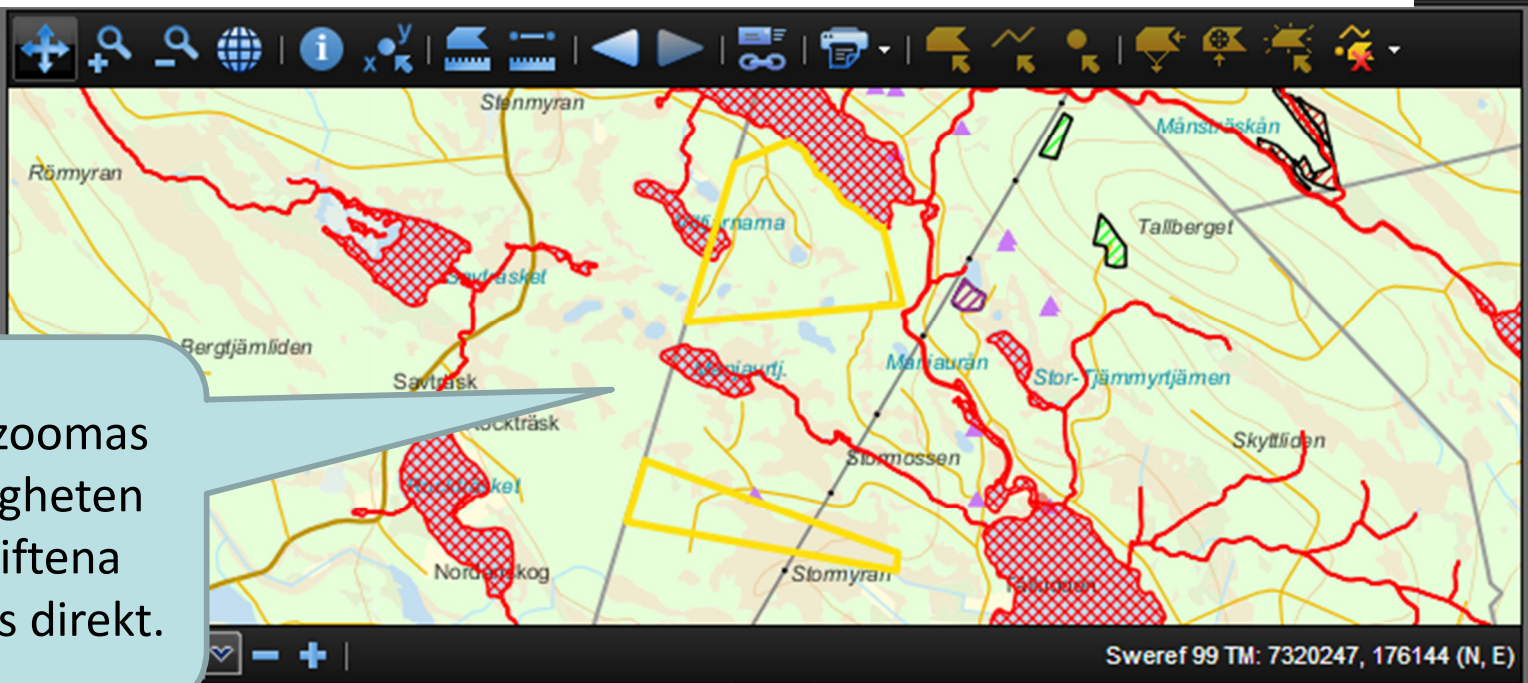

Kartan zoomas till fastigheten och skiftena markeras direkt.

Sökresultat

Id	Kommun	Trakt	Block:Enhet	Områdesnummer	Fastighetslänk
2404>MANJAUR>...	VINDELN	MANJAUR	5:1	1	240068067
2404>MANJAUR>...	VINDELN	MANJAUR	5:1	2	240068067

RENSA ALLA-KNAPP FÖR DOKUMENT

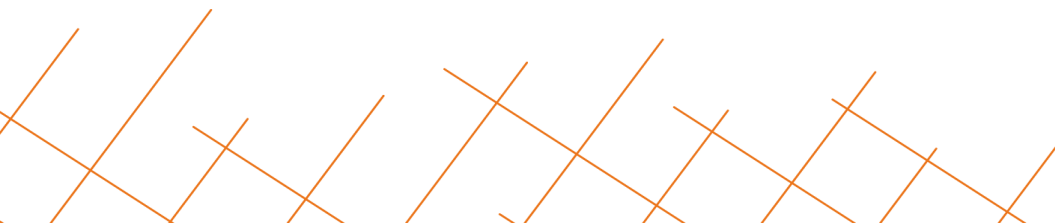

Rensa alla-knapp för Dokument, 1

Sökning & Attribut

Sökning		Åtgärdsobjekt	Dokument* (3)
Namn	Beskrivning	Skapad	
Utskri...	Kartutskrift	18/12 9:45:04	 
Utskri...	Kartutskrift	18/12 9:45:23	 
0159...	Traktdirektiv	18/12 9:46:16	 

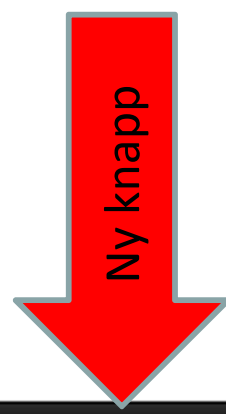

Uppdaterad: 9:46:19 **Rensa alla** Uppdatera

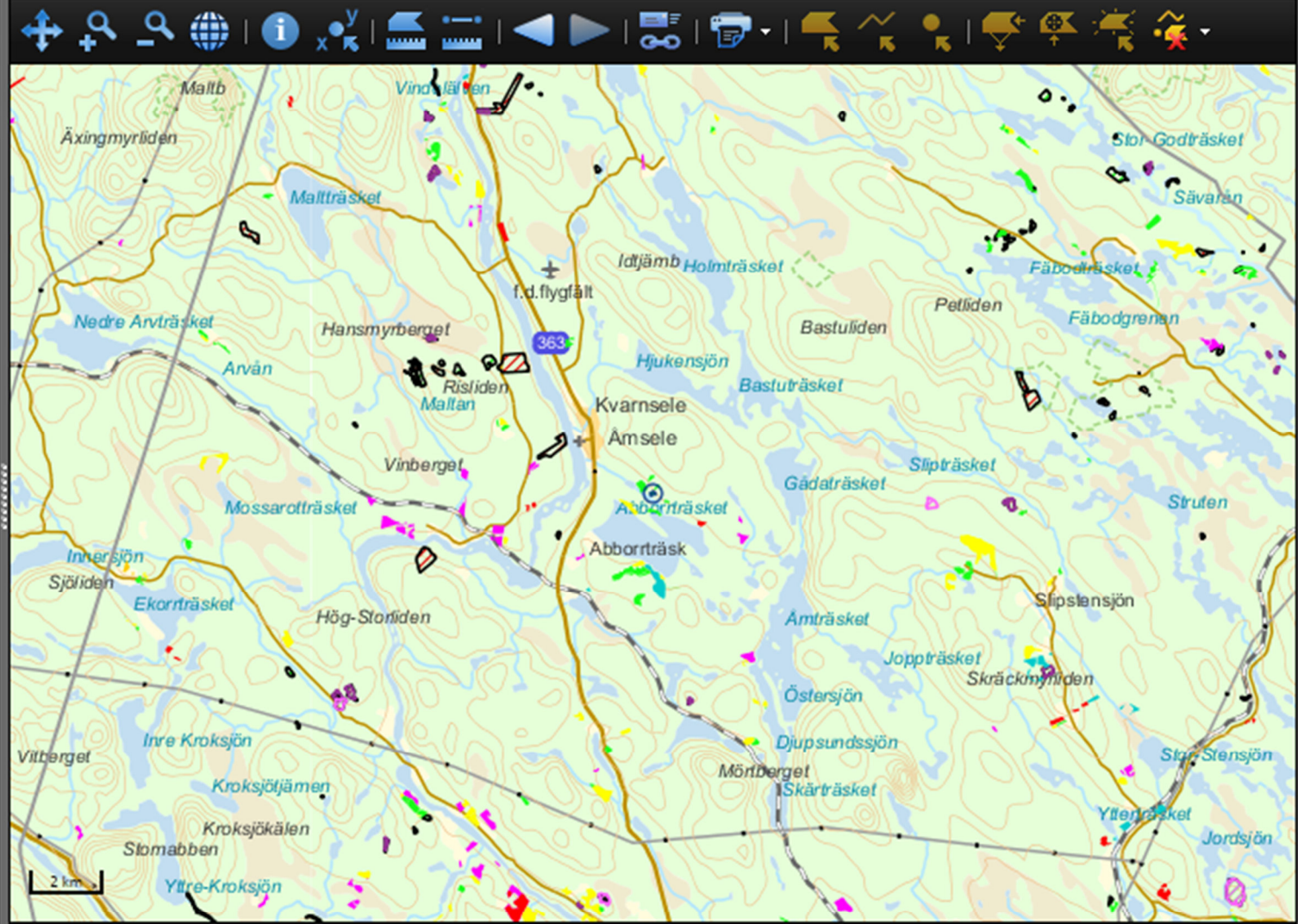

1 : 200 000 | Sweref 99 TM: 7149937, 700659 (N, E)

Rensa alla-knapp för Dokument, 2

Arkiv Red

Arkiv ▾

Sökning & Attribut

Sökning Åtgärdsobjekt Dokument* (3)

Namn	Beskrivning	Skapad ▲		
Utskri...	Kartutskrift	18/12 9:45:04	🔊	✕
Utskri...	Kartutskrift	18/12 9:45:23	🔊	✕
0159...	Traktdirektiv	18/12 9:46:16	🔊	✕

Uppdaterad: 9:46:19 Rensa alla Uppdatera

1 : 200 000 Sweref 99 TM: 7149937, 700659 (N, E)

Bekräfta

Vill du verkligen rensa bort alla dokument?

Ja Nej

Lager och Teckenförklaring

Metria AB 2013-11-19 100 %

Rensa alla-knapp för Dokument, 3

Arkiv Redi

Arkiv ▾

Sökning & Attribut

Sökning Åtgärdsobjekt **Dokument**

Namn	Beskrivning	Skapad ▾
------	-------------	----------

Map labels: Maltb, Vindvallen, Äxingmyrliden, Maltträsket, Nedre Arvträsket, Arvån, Hansmyrberget, Risliden, Maltan, Vinberget, Mossaroträsket, Innersjön, Sjöleden, Ekorträsket, Hög-Storliden, Vitberget, Inre Kroksjön, Kroksjöjämen, Kroksjökälen, Slomabben, Yttre-Kroksjön, Vindvallen, f.d. flygfält, 363, Idtjämb, Holmträsket, Hjukensjön, Bastuliden, Petliden, Bastuträsket, Kvarnsele, Åmsele, Abborträsket, Abborträsk, Gådaträsket, Slipträsket, Slipstansjön, Jopträsket, Östersjön, Djupsundssjön, Mönberget, Skärträsket, Stor Godträsket, Sävarån, Fäbodträsket, Fäbodgrenan, Struten, Slipstansjön, Skräckmyrliden, Star Stensjön, Ytterträsket, Jordsjön

2 km

1 : 200 000

Sweref 99 TM: 7159681, 700827 (N, E)

Uppdaterad: 9:49:51 Rensa alla Uppdatera

Metria AB 2013-11-19 100 %

Lager och Teckenförklaring